

☆伊良部前里添オーシャンビューのフルリノベーション建て☆

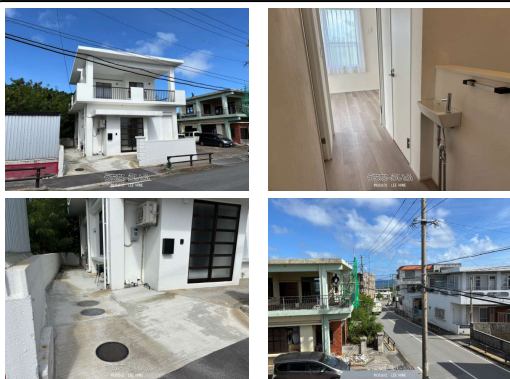

【設備・こだわり条件】:給湯,ガスコンロ,コンロ三口以上,システムキッチン,バス/トイレ別,浴槽,独立洗面所,トイレ2ヶ所,温水洗浄便座,冷房,暖房,洗濯機,乾燥機,TVホン(TVモニター付インターホン),室内洗濯機置き場,シューズボックス,南道路,高台に立地,港近く,南向き,上水道,オール洋間,ルーフバルコニー,南面バルコニー,海が見える,日当たり良好,水回り設備交換(キッチン・浴室・洗面・トイレ),内装(床・壁・天井など),外装・その他(屋根・外壁など),リノベーション済,リフォーム済

| | | | |
|------------|---------------------------------------|------|------------------|
| 物件種別 | 売買一戸建て | | |
| 所在地 | 宮古島市伊良部字前里添 | | |
| 価格 | 3,280万円 | | |
| 価格備考 | - | | |
| 間取り | 2LDK | 階数 | 2階建て |
| 建物面積 | 83.46㎡ / 25.24坪 | 土地面積 | 109.58㎡ / 33.14坪 |
| 間取り詳細 | 洋6 洋6 LDK15 | | |
| 私道負担 | 無し | 接道方向 | - |
| 築年月 | 1992年(築34年) | 引き渡し | 即日 |
| 地目 | 宅地 | 土地権利 | 所有 |
| 用途地域 | 未指定 | | |
| 建物構造 | RC(鉄筋コンクリート造) | | |
| 建ぺい率 / 容積率 | - / - | 都市計画 | 非線引 |
| 取引態様 | 一般媒介 | | |
| 駐車場 | 1台 | | |
| 交通 | - | | |
| 物件備考 | 伊良部島前里添の県道沿いにフルリノベーション済みの一軒家。モノクロ貫... | | |

更新日: 2026/03/27 公開期限: 2026/04/09

スマホで物件を見る



株式会社 LEE HOME

〒906-0013 沖縄県宮古島市平良字下里 572 スノービル2F
 沖縄県知事(1)第5399号

TEL 0980-73-3393

営業時間: 月~日 09:00~18:00

定休日: 年末年始・電話応対可