☆☆価格改定いたしました☆☆天願小学校まで500m♪只今内覧予約受付中～うるま市赤野に広々敷地の６LDKの大型物件です！近隣には市役所、病院、スーパー、コンビニ、フィットネスジム等があり、住環境も良好です！住みやすさを実感できること間違いなし♪お気軽にお問い合わせくださいませ。（098-989-...

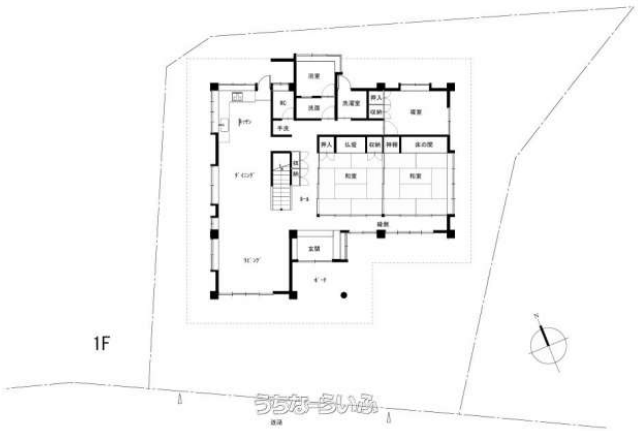

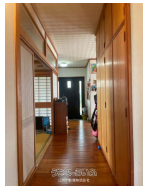

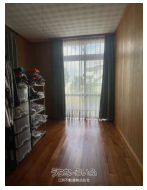

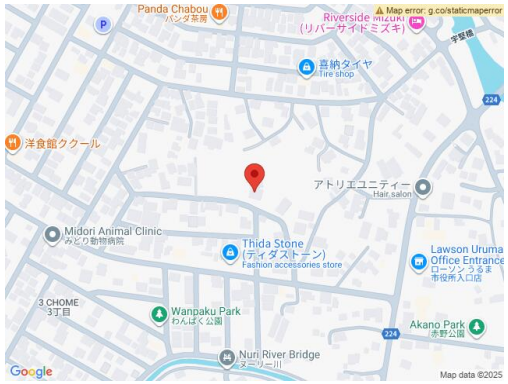

【設備・こだわり条件】:ガスコンロ,コンロ三口以上,L字型キッチン,バス/トイレ別,浴槽,独立洗面所,トイレ２ヶ所,室内洗濯機置き場,出窓,上水道,プロパンガス,駐輪場,日当たり良し,静かな場所【設備備考】: 浄化槽

物件種別	売買一戸建て		
所在地	うるま市赤野		
価格	5,280万円		
価格備考	-		
間取り	6LDK	階数	2階建て
建物面積	188.86m² / 57.13坪	土地面積	472.68m² / 142.98坪
間取り詳細	洋6 洋7 洋8 和8 和8 LDK25		
私道負担	無し	接道方向	南6m
築年月	1994年01月(築31年)	引き渡し	相談
地目	宅地	土地権利	所有
用途地域	第一種低層		
建物構造	RCB（鉄筋コンクリートブロック造）		
建ぺい率 / 容積率	50% / 100%	都市計画	非線引
取引態様	一般媒介		
駐車場	3台 縦列 並列 ※※車種により異なる		
交通	【バス停】赤野: 徒歩約7分		
物件備考	■現況: 所有者居住中		

更新日：2025/12/09 公開期限：2025/12/22

スマホで物件を見る

江洲不動産株式会社

〒904-2244　沖縄県うるま市江洲 538-10

沖縄県知事免許（1）第5880号

TEL 098-989-5928

営業時間: 09:00～18:00

定休日: 日曜日・お盆・年末年始・GW