全⑤棟 ④号棟【年中無休年間販売棟数180棟以上□24時まで内覧可内覧動画有】『お子さまの通学に嬉しい豊見城中学校まで徒歩9分』毎日の通学もラクラク行けちゃう

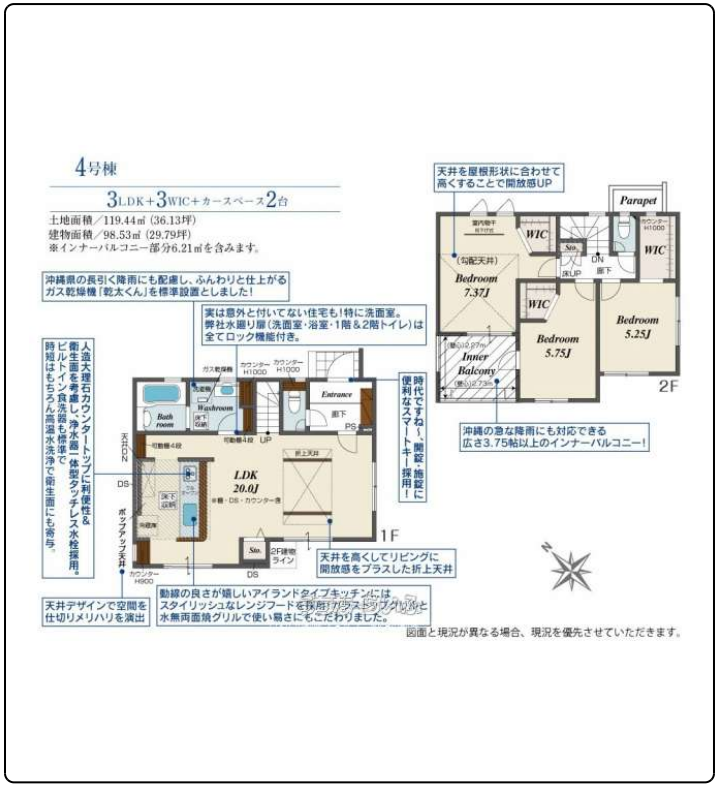

【設備・こだわり条件】:給湯,省エネ給湯器,浄水器,ガスコンロ,コンロ三口以上,対面式キッチン（カウンターキッチン）,システムキッチン,食器洗乾燥機,バス/トイレ別,ユニットバス,浴槽,シャンプードレッサー,独立洗面所,追焚機能,浴室乾燥機,浴室1坪以上,浴室暖房,トイレ２ヶ所,温水洗浄便座,乾燥機,インターフォン,TVホン（TVモニタ付インターホン）,ディンプルキー ,防犯用ガラス,室内洗濯機置き場,ウォークインクローゼット,シューズボックス,床下収納,全居室収納,南道路,整形地,平坦地,南向き,上水道,下水道,24時間換気システム ,宅配ボックス,プロパンガス,オール洋間,南面バルコニー,バリアフリー,制震構造,免震構造,耐震構造,外断熱工法,ノンホルムアルデヒド ,長期優良住宅,低炭素住宅,二世帯住宅,設計住宅性能評価書,建設住宅性能評価書（新築時）,フラット35・S適合証明書あり ,新築時・増改築時の設計図あり,瑕疵保証（不動産会社独自）付,日当たり良し,静かな場所【設備備考】: -

物件種別	売買一戸建て		
所在地	豊見城市豊見城		
価格	**5,399万円**		
価格備考	担当者へご確認ください		
間取り	3LDK	階数	2階建て
建物面積	98.53m² / 29.8坪	土地面積	119.44m² / 36.13坪
間取り詳細	洋7.3 洋5.7 洋5.2 LDK20 ※床下収納・インナーバルコニー・ウォークインクローゼット		
私道負担	無し	接道方向	北西6.2m
築年月	2026年02月(新築)	引き渡し	即日（相談）
地目	宅地	土地権利	所有
用途地域	第一種低層 第一種低層		
建物構造	木造		
建ぺい率 / 容積率	50% / 100%	都市計画	市街化区域
取引態様	一般媒介		
駐車場	2台 ※L字列駐車		
交通	【モノレール】赤嶺駅: 徒歩約36分 【バス停】宜保入口: 徒歩約3分		
物件備考	ほとんどの方が人生で一度きりの大きなお買い物。 そんな責任のあるお...		

更新日：2026/05/07 公開期限：2026/05/20

スマホで物件を見る

LIXIL不動産ショップ Nice不動産 本店

〒901-2102　沖縄県浦添市前田 641-1

沖縄県知事（1）第5410号

TEL 098-877-0713

営業時間: 09:00〜19:00 ※事前予約で物件案内は24時まで可能です

定休日: 年中無休

LIXIL不動産ショップ Nice不動産 本店

〒901-2102　沖縄県浦添市前田 641-1

沖縄県知事（1）第5410号

TEL 098-877-0713

営業時間: 09:00～19:00 ※事前予約で物件案内は24時まで可能です

定休日: 年中無休