おすすめ物件周辺環境充実で住みやすい住環境です住宅ローンのご相談から購入までの流れ、月々のご相談もお客様に合ったプランをご提案お家探し初めての方、ずっと探している方！どんな方でも大歓迎です♪ 詳しくばお気軽にお問い合わせください♪

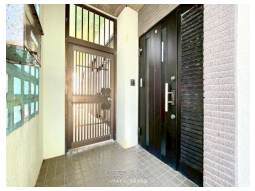

物件種別	**売買一戸建て**		
所在地	うるま市みどり町5丁目		
価格	**6,500万円**		
価格備考	住宅ローンについてのご相談可能！！地方銀行・ネット銀行も取り扱いあります(^▽^)/お支払いシミュレーションも無料でお渡し！毎月の返済プランもじっくりご相談できます♪♪		
間取り	4LDK	階数	2階建て
建物面積	233.68m² / 70.68坪	土地面積	265.25m² / 80.23坪
間取り詳細	-		
私道負担	-	接道方向	-
築年月	1992年09月(築33年)	引き渡し	相談
地目	宅地	土地権利	所有
用途地域	第一種中高層		
建物構造	RCB（鉄筋コンクリートブロック造）		
建ぺい率 / 容積率	60% / 200%	都市計画	非線引
取引態様	専任媒介		
駐車場	3台 並列 ※車種によって異なる場合がございます。		
交通	【モノレール】てだこ浦西駅: バス乗車62分／徒歩約303分 【バス停】旧安慶名: 徒歩約3分		
物件備考	はじめに 当店の物件ページをご覧いただき、誠にありがとうござい...		

更新日：2025/10/13 公開期限：2025/10/26

スマホで物件を見る

ハウスドゥ うるま赤道

〒904-2245　沖縄県うるま市赤道 174-5 2F

沖縄県知事（1）第5404号

TEL 098-975-3588

営業時間: 09:00〜18:00

定休日: 水曜日（※相談可能！）・お盆・年末年始