「駐車場4台可能！友人や家族が訪れる度に、心温まるひとときを！」この物件は空室ですので内覧可能です！
また、南城市大里字稲嶺に位置し、築5年の木造建築で、3LDKの間取りを持っています。4台分の駐車場が
完備されており、家族や友人の訪問時にも安心です。ウッドデッキはアウトドアリビングとして利用でき、リラ...

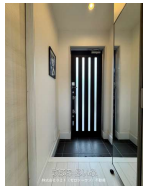

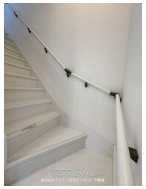

【設備・こだわり条件】:給湯,ガスコンロ,コンロ三口以上,対面式キッチン（カウンターキッチン）,システムキッチン,バス/トイレ別,ユニットバス,浴槽,シャンプードレッサー,独立洗面所,浴室1坪以上,温水洗浄便座,インターフォン,TVホン（TVモニタ付インターホン）,室内洗濯機置き場,シューズボックス,全居室収納,階段下収納,角地,南道路,整形地,平坦地,上水道,下水道,プロパンガス,オール洋間,南面バルコニー,庭付き,ウッドデッキ,日当たり良し,静かな場所

物件種別	売買一戸建て		
所在地	南城市大里字稲嶺		
価格	**2,999万円**		
価格備考	-		
間取り	3LDK	階数	2階建て
建物面積	74.73m² / 22.61坪	土地面積	147.82m² / 44.72坪
間取り詳細	洋7.3 洋5.2 洋5.2 LDK13.8 ※※ 上記畳数は目安です。		
私道負担	無し	接道方向	南4.7m
築年月	2019年06月(築6年)	引き渡し	相談
地目	宅地	土地権利	所有
用途地域	未指定		
建物構造	木造		
建ぺい率 / 容積率	60% / 200%	都市計画	非線引
取引態様	一般媒介		
駐車場	4台 ※最大4台駐車可能です。		
交通	-		
物件備考	車種により駐車場台数は変ります。間取りの大きさは参考程度にしてくださ...		

更新日：2025/07/31 公開期限：2025/08/13

スマホで物件を見る

株式会社０２１（ゼロツーワン）不動産

〒900-0002　沖縄県那覇市曙 3-4-13 201号室

沖縄県知事 (1) 第5833号

TEL 098-943-4772

営業時間: 月～日 09:00～17:00

定休日: 水・他