【２号棟】うるま市与那城に全３棟！！嬉しいお庭つきに駐車４台可能('ω')コンビニ・公園も徒歩３分！！沖縄銀行・与勝シティは車で５分圏内です！！

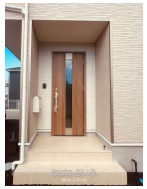

【設備・こだわり条件】:浄水器,コンロ三口以上,対面式キッチン（カウンターキッチン）,バス/トイレ別,浴槽,シャンプードレッサー,独立洗面所,追焚機能,浴室乾燥機,トイレ２ヶ所,温水洗浄便座,インターフォン,TVホン（TVモニタ付インターホン）,室内洗濯機置き場,床下収納,全居室収納,上水道,下水道,24時間換気システム ,宅配ボックス,プロパンガス,オール洋間,庭付き,制震構造,設計住宅性能評価書,建設住宅性能評価書（新築時）,駐輪場,静かな場所

物件種別	**売買一戸建て**		
所在地	うるま市与那城		
価格	**2,880万円**		
価格備考	-		
間取り	4LDK	階数	2階建て
建物面積	95.58m² / 28.91坪	土地面積	131.56m² / 39.8坪
間取り詳細	洋4 ※洋6 ・洋5 ・洋5 ・洋4.5 ・LDK 18		
私道負担	有り (3.81m^2)	接道方向	北東4m
築年月	2024年06月(築1年)	引き渡し	相談
地目	宅地	土地権利	所有
用途地域	第一種中高層		
建物構造	木造		
建ぺい率 / 容積率	60% / 160%	都市計画	非線引
取引態様	仲介		
駐車場	2台 並列		
交通	【モノレール】てだこ浦西駅: 徒歩約316分 【バス停】与那城: 徒歩約3分		
物件備考	私達は住宅購入のサポートはもちろんですが、お客様と一生のお付き合いを...		

更新日：2025/08/18 公開期限：2025/08/31

スマホで物件を見る

(株)クレアール

〒901-2133　沖縄県浦添市城間 3-3-6 西原ビル 105号室

沖縄県知事免許第(1)5290号

TEL 098-975-7404

営業時間: 10:00～22:00

定休日: 年末年始

(株)クレアール

〒901-2133　沖縄県浦添市城間 3-3-6 西原ビル 105号室

沖縄県知事免許第(1)5290号

TEL 098-975-7404

営業時間: 10:00～22:00

定休日: 年末年始