＼名護市済井出・築浅売戸建／海まで徒歩約3分!!家具家電付き♪21で家を建てた～♪でお馴染みホーム21トラスト不動産名護営業所まで♪

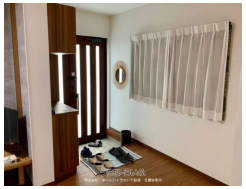

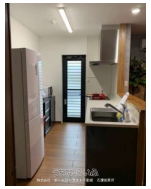

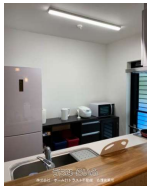

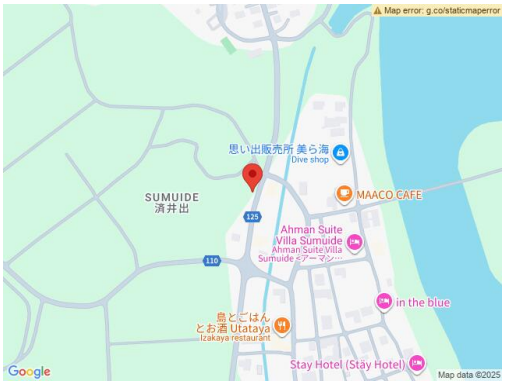

【設備・こだわり条件】:給湯,IHコンロ,コンロ三口以上,対面式キッチン（カウンターキッチン）,システムキッチン,バス/トイレ別,ユニットバス,浴槽,独立洗面所,浴室乾燥機,浴室1坪以上,温水洗浄便座,冷房,暖房,洗濯機,冷蔵庫,テレビ,家具/家電付き,インターフォン,TVホン（TVモニタ付インターホン）,室内洗濯機置き場,ＢＳアンテナ,ＣＳアンテナ,シューズボックス,全居室収納,平坦地,上水道,EV車充電設備,プロパンガス,全居室6畳以上,駐輪場,静かな場所

物件種別	売買一戸建て		
所在地	名護市済井出		
価格	3,500万円		
価格備考	別途、諸費用がかかります。ご相談可能ですお気軽にお問い合わせください。		
間取り	2LDK	階数	1階建て
建物面積	66.74m² / 20.19坪	土地面積	196.49m² / 59.44坪
間取り詳細	洋7.7 和6 LDK19		
私道負担	無し	接道方向	北10m、 東10m
築年月	2019年02月(築6年)	引き渡し	相談
地目	宅地	土地権利	所有
用途地域	無指定		
建物構造	RCB（鉄筋コンクリートブロック造）		
建ぺい率 / 容積率	60% / 200%	都市計画	非線引
取引態様	仲介		
駐車場	3台		
交通	-		
物件備考	※メールでお問合せの際返信にお時間がかかる場合や行き違い等お客様にご...		

更新日：2025/09/06 公開期限：2025/09/19

スマホで物件を見る

株式会社 ホーム21トラスト不動産 名護営業所

〒905-0014　沖縄県名護市港 2-7-1

沖縄県知事（3）4494号

TEL 0980-43-0841

営業時間: 09:00～18:00

定休日: 日曜･年末年始・GW･旧盆