【築浅平屋☆】東風平に築2年のRC平屋出ました♪ファミリーに合わせて将来４LDKにすることも可能 水回りが固まっててお手入れ楽々♪駐車場3台～4台駐車可能です♡ 居住中の為、内覧希望はお電話ください♪ 098-870-9350

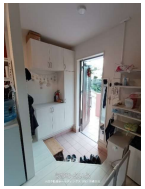

【設備・こだわり条件】:ガスコンロ,コンロ三口以上,システムキッチン,バス/トイレ別,浴槽,独立洗面所,浴室乾燥機,浴室暖房,TVホン（TVモニタ付インターホン）,室内洗濯機置き場,角地,平坦地,隣の建物との間隔が広い,上水道,テラス ルーフバルコニー,庭付き,日当たり良し,静かな場所

物件種別	売買一戸建て		
所在地	八重瀬町東風平		
価格	**4,200万円**		
価格備考	契約時にお手付金・印紙代がかかります。 ★資金計画無料作成中♪お客様一人一人に合った資金計画をご提案いたします。♪お気軽にご連絡下さい♪		
間取り	3LDK	階数	1階建て
建物面積	74.88m² / 22.65坪	土地面積	204.2m² / 61.77坪
間取り詳細	洋11.6 洋5.8 洋5.8 LDK17.3 ※ 主寝室11.6帖あり！可動式間仕切りで仕切ると4LDKに！！		
私道負担	無し	接道方向	北西4m
築年月	2021年08月(築4年)	引き渡し	相談
地目	宅地	土地権利	所有
用途地域	無指定		
建物構造	RC（鉄筋コンクリート造）		
建ぺい率 / 容積率	60% / 200%	都市計画	市街化調整区域
取引態様	仲介		
駐車場	4台 ※車種によります		
交通	【モノレール】赤嶺駅: 徒歩約133分 【バス停】東風平中学校前バス停: 徒歩約3分		
物件備考	築２年、１７帖のＬＤＫに約１２帖の洋室があり、広々としたお部屋です♪...		

更新日：2025/11/04 公開期限：2025/11/17

スマホで物件を見る

大成不動産ホールディングス（株）沖縄支社

〒901-2223　沖縄県宜野湾市大山 6-3-3 3F

国土交通大臣免許（1）9637号

TEL 098-870-9350

営業時間: 09:00～18:00 事前予約で朝昼夜、内覧可能です^^

定休日: 不定休

大成不動産ホールディングス（株）沖縄支社

〒901-2223　沖縄県宜野湾市大山 6-3-3 3F

国土交通大臣免許（1）9637号

TEL 098-870-9350

営業時間: 09:00～18:00 事前予約で朝昼夜、内覧可能です^^

定休日: 不定休