＜与那原町与那原＞与那原小学校まで徒歩5分（約380m）で通学に便利な立地！角地・RCB造！Ｌ字キッチンで料理スペースが広く使えます！２台駐車可！

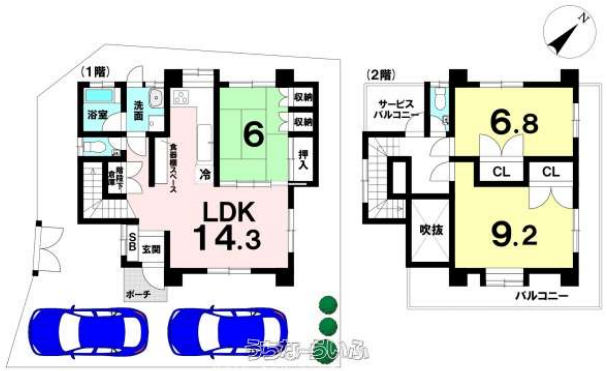

【設備・こだわり条件】:コンロ三口以上,L字型キッチン,バス/トイレ別,トイレ２ヶ所,室内洗濯機置き場,角地,上水道,下水道,全居室6畳以上

物件種別	**売買一戸建て**		
所在地	与那原町与那原		
価格	**2,898万円**		
価格備考	-		
間取り	3LDK	階数	2階建て
建物面積	90.48m² / 27.37坪	土地面積	125.5m² / 37.96坪
間取り詳細	洋9.2 洋6.8 洋6 LDK14.3		
私道負担	有り（12.4m^2）含む	接道方向	南西2.7m、 北西4.3m
築年月	1994年07月(築31年)	引き渡し	相談
地目	宅地	土地権利	所有
用途地域	第一種中高層		
建物構造	RCB（鉄筋コンクリートブロック造）		
建ぺい率 / 容積率	60% / 200%	都市計画	市街化区域
取引態様	専任媒介		
駐車場	2台		
交通	【バス停】与原: 徒歩約3分		
物件備考	＜周辺環境＞ ■与那原町立与那原小学校まで徒歩5分(約380m) ...		

更新日：2025/12/16 公開期限：2025/12/29

スマホで物件を見る

(株)ハウスドゥ・ジャパン ハウスドゥ家・不動産買取専門店 与那原西原

〒901-1304　沖縄県与那原町東浜 81-4

国土交通大臣（2）第9821号

TEL 0120-066-325

営業時間: 平日 09:00～17:30 土・日・祝 09:00～17:30

定休日: 水曜日・年末年始