

<<糸満市西川町 中古戸建>>サンエー潮崎シティまで車で5分◆周辺にはお買い物施設が多数あり便利◎広々とした屋上は使い方色々♪詳細はホームトレードセンターまでお気軽にお問合せください！！

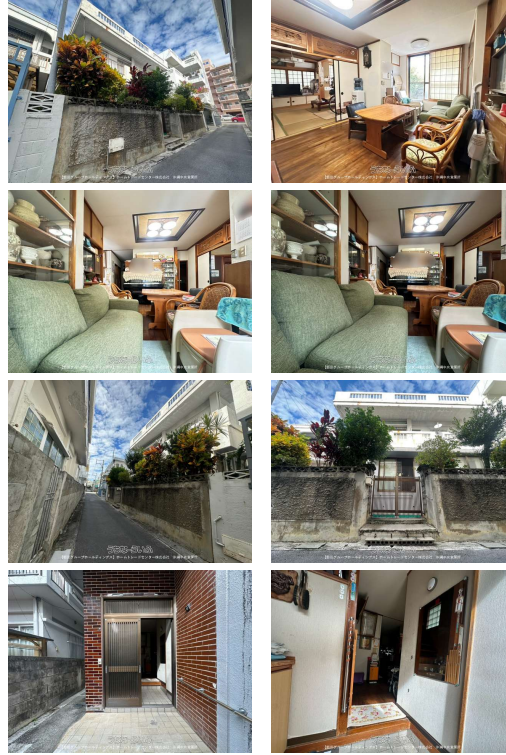

【設備・こだわり条件】:温水洗浄便座,南道路,南向き,上水道,下水道,プロパンガス,静かな場所【設備備考】:(プロパンガス+ボイラー)設備表記は図面と現況が相違する場合がございます。図面及びチラシ、WEB上の表記と現地及び仕様書等の表記が異なる場合は現況優先となります。

スマホで物件を見る



【飯田グループホールディングス】ホームトレードセンター株式会社 沖縄中央営業所

〒904-0101 沖縄県北谷町上勢頭 550-3

国土交通大臣免許(3)第8044号

<https://www.e-uchina.net/bukken/house/h-7763-7260118-0163/detail.html>

うちなーらいつ物件番号:h-7763-7260118-0163 図面出力日: 2026/06/05

| | | | |
|----------|---|------|----------------------------|
| 物件種別 | 売買一戸建て | | |
| 所在地 | 糸満市西川町 | | |
| 価格 | 2,250万円 | | |
| 価格備考 | ご契約の際には『手付金』『印紙』等が必要になります。物件価格によってお手付金の必要額が変わります！『まとまった現金を用意できるか不安だな』等、心配だな…と思うことは、なんでもご相談ください！ | | |
| 間取り | 6DK | 階数 | 2階建て |
| 建物面積 | 88.98m ² / 26.91坪 | 土地面積 | 140m ² / 42.35坪 |
| 間取り詳細 | ※屋上 | | |
| 私道負担 | - | 接道方向 | 南3m |
| 築年月 | 1972年01月(築54年) | 引き渡し | 相談(相談) |
| 地目 | 宅地 | 土地権利 | 所有 |
| 用途地域 | 第一種中高層 | | |
| 建物構造 | RC(鉄筋コンクリート造) | | |
| 建ぺい率/容積率 | 60%/200% | 都市計画 | 市街化区域 |
| 取引態様 | 一般媒介 | | |
| 駐車場 | ナシ ※詳細はお問合せください | | |
| 交通 | 【モノレール】那覇空港駅: 徒歩約110分 【バス停】糸満入口: 徒歩約1分 | | |
| 物件備考 | ※建物増築あり(未登記) 詳細につきましては担当者までお問合せくだ... | | |

更新日: 2026/06/04 公開期限: 2026/06/17

TEL 0120-627-888

営業時間: 平日(水曜定休) 10:00~19:00 土日祝 09:00~18:00

定休日: 水曜日・年末年始

※お問合せの際は、「うちなーらいつ」を見た!とお伝えください。



**【飯田グループホールディングス】ホームトレードセンター株式会社
沖縄中央営業所**

〒904-0101 沖縄県北谷町上勢頭 550-3

国土交通大臣免許(3)第8044号

TEL 0120-627-888

営業時間: 平日(水曜定休) 10:00~19:00 土日祝 09:00~18:00

定休日: 水曜日・年末年始