＼本日見学できます／ブルーミングガーデン大木３期 限定１棟【長期優良認定住宅□ロフトのある平屋ガス衣類乾燥機・食洗器・宅配ボックス標準装備！】 売主と同じ飯田グループのスタッフがご案内◆サンエー大湾シティ車4分◆資金計画作成・住宅ローンのご相談も承ります◆お気軽にお問合せ下さい

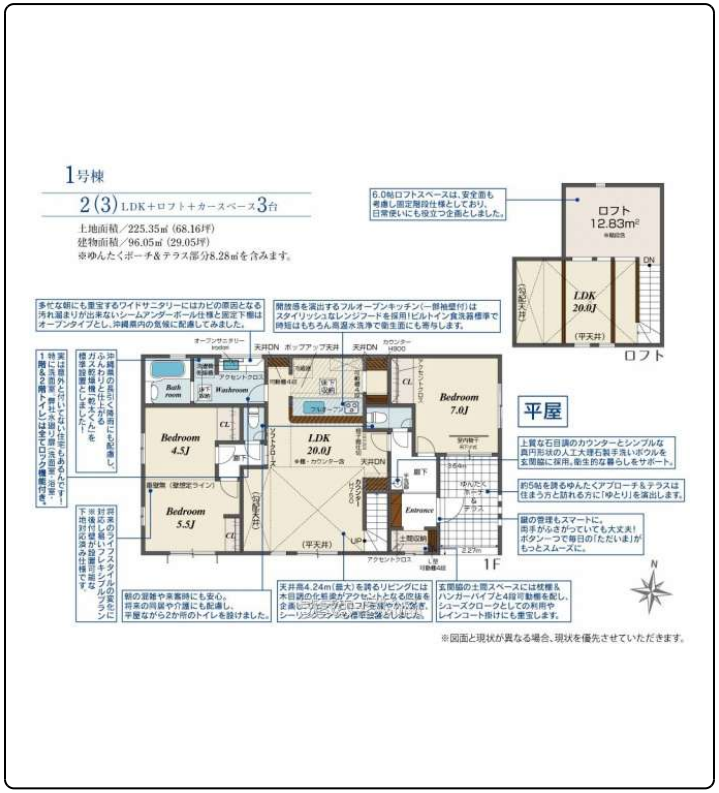

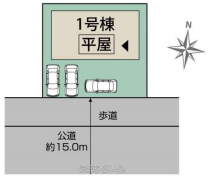

【設備・こだわり条件】:給湯,省エネ給湯器,浄水器,ガスコンロ,コンロ三口以上,対面式キッチン（カウンターキッチン）,システムキッチン,食器洗乾燥機,バス/トイレ別,ユニットバス,浴槽,シャンプードレッサー,独立洗面所,追焚機能,浴室乾燥機,浴室1坪以上,浴室暖房,トイレ２ヶ所,温水洗浄便座,乾燥機,TVホン（TVモニタ付インターホン）,防犯用ガラス,室内洗濯機置き場,シューズインクローク,シューズボックス,床下収納,全居室収納,整形地,平坦地,上水道,下水道,複層ガラス ,24時間換気システム ,宅配ボックス,プロパンガス,オール洋間,免震構造,耐震構造,外断熱工法,ノンホルムアルデヒド ,長期優良住宅,設計住宅性能評価書,建設住宅性能評価書（新築時）,フラット35・S適合証明書あり ,完了検査済証,瑕疵保証（不動産会社独自）付,日当たり良し【設備備考】: 設備表記は図面と現況が相違する場合がございます。図面及びチラシ、WEB上の表記と現地及び仕様書等の表記が異なる場合は現況優先となります。ご契約後、お客様の別途費用により取付け可能な設備工事がございますので、詳しくは弊社営業スタッフまでお問合せください！ 物件は販売中につき、お申込み及びご契約予定、ご契約済みとなる場合がございますので、予めご承知おきください。物件詳細は弊社までご連絡ください

物件種別	売買一戸建て		
所在地	読谷村大木		
価格	**5,399万円**		
価格備考	価格は税込み価格になります☆無料住宅ローン相談・無料資金計画など、お気軽にご相談下さい☆ 住まいのことなら何でも相談ください。土日祭日も営業・平日10：00～19：00、土日9：00～19：00、ご案内やご相...		
間取り	2LDK	階数	1階建て
建物面積	96.05m² / 29.05坪	土地面積	225.35m² / 68.16坪
間取り詳細	洋10 洋7 LDK20 ※床下収納、ロフト、土間収納		
私道負担	無し	接道方向	南15m
築年月	2026年02月	引き渡し	相談 (相談)
地目	宅地	土地権利	所有
用途地域	第一種低層		
建物構造	木造		
建ぺい率 / 容積率	50% / 100%	都市計画	非線引
取引態様	仲介		
駐車場	3台 縦列 並列 ※車種による		
交通	【モノレール】てだこ浦西駅: 徒歩約244分 【バス停】大木: 徒歩約14分		
物件備考	●網戸12.4万円(税込)で設置可(オプション) ●カースペース、車...		

更新日：2026/05/17 公開期限：2026/05/30

スマホで物件を見る

【飯田グループホールディングス】ホームトレードセンター株式会社 沖縄中央営業所

〒904-0101　沖縄県北谷町上勢頭 550-3

国土交通大臣免許(3)第8044号

TEL 0120-627-888

営業時間: 平日（水曜定休） 10:00～19:00 土日祝 09:00～18:00

定休日: 水曜日・年末年始