リフォーム済み★1階店舗・商業地域の為、幅広い用途での利用可能・東浜タウン徒歩約５分・与那原小徒歩約3分★2.3階の住居は広々4LDK★収益物件として良し。【ミッキー不動産】が住宅・事業用ローン・購入から税金の相談までサポート致します。お気兼ねなくお声かけ下さいませ。

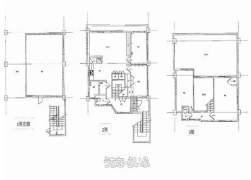

【設備・こだわり条件】:システムキッチン,バス/トイレ別,温水洗浄便座,乾燥機,上水道,下水道,プロパンガス,水回り設備交換（キッチン・浴室・洗面・トイレ）,内装（床・壁・天井など）,外装・その他（屋根・外壁など）,リフォーム済

物件種別	**売買一戸建て**		
所在地	与那原町与那原		
価格	**3,980万円**		
価格備考	-		
間取り	4LDK	階数	3階建て
建物面積	160.53m² / 48.56坪	土地面積	121.39m² / 36.72坪
間取り詳細	-		
私道負担	無し	接道方向	北6.5m
築年月	1985年12月(築39年)	引き渡し	相談
地目	宅地	土地権利	所有
用途地域	商業		
建物構造	RCB（鉄筋コンクリートブロック造）		
建ぺい率 / 容積率	80% / 400%	都市計画	市街化区域
取引態様	仲介		
駐車場	2台 縦列		
交通	【モノレール】首里駅: バス乗車27分／徒歩約59分 【バス停】与那原バス停: 徒歩約2分		
物件備考	リフォーム済み★商業地域の為、1階店舗は自由に利用可能★2.3階の住...		

更新日：2025/08/29 公開期限：2025/09/11

スマホで物件を見る

株式会社 ミッキー不動産

〒901-0244　沖縄県豊見城市宜保 2-6-1

沖縄県知事免許（1）第5236号

TEL 098-851-9684

営業時間: 10:00〜18:00

定休日: お盆･年末年始