築8年・駐車3台並列可！海と利便性を享受する、潮崎町4丁目の4LDK戸建 築8年の4LDK中古戸建て！2階3部屋！家族構成に合わせて使いやすい間取りです！ 食洗器・食器棚付きキッチン！洗濯機置き場から洗濯干しスペースへ出られる家事動線も魅力！駐車場は並列で3台可能！海が近く、商業施設や役所も...

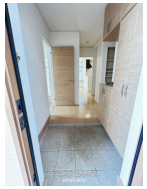

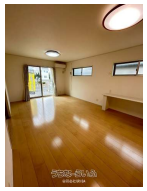

【設備・こだわり条件】:ガスコンロ,コンロ三口以上,対面式キッチン（カウンターキッチン）,食器洗乾燥機,バス/トイレ別,浴槽,シャンプードレッサー,独立洗面所,トイレ２ヶ所,TVホン（TVモニタ付インターホン）,室内洗濯機置き場,シューズボックス,南道路,平坦地,南向き,上水道,下水道,プロパンガス,日当たり良し

物件種別	**売買一戸建て**		
所在地	糸満市潮崎町4丁目		
価格	**3,980万円**		
価格備考	-		
間取り	4LDK	階数	2階建て
建物面積	105.16m² / 31.81坪	土地面積	178.2m² / 53.9坪
間取り詳細	洋6 洋6 洋8 和6 LDK16.6 ※※1階に屋外物干しスペース有		
私道負担	無し	接道方向	北5m、 北東、 東、南東、 南5m、 南西、...
築年月	2017年02月(築8年)	引き渡し	相談
地目	宅地	土地権利	所有
用途地域	第一種低層		
建物構造	木造		
建ぺい率 / 容積率	50% / 100%	都市計画	市街化区域
取引態様	売主		
駐車場	3台 並列 ※駐車台数3〜4台可能。車種によって異なります。		
交通	【バス停】潮崎入口: 徒歩約19分		
物件備考	◆周辺環境◆ ・糸満市立糸満南小学校まで徒歩8分(約600m) ...		

更新日：2026/01/15 公開期限：2026/01/28

スマホで物件を見る

合同会社URIBA

〒901-0146　沖縄県那覇市具志 3-12-17 かなえマンション301

沖縄県知事(1)第5271号

TEL 098-995-9931

営業時間: 09:00〜18:00

定休日: ナシ

合同会社URIBA

〒901-0146　沖縄県那覇市具志 3-12-17 かなえマンション301

沖縄県知事(1)第5271号

TEL 098-995-9931

営業時間: 09:00～18:00

定休日: ナシ