雨の日も助かる屋根付き車庫♬上品でオシャレな雰囲気の外観に室内＊収納スペースも充実していてファミリー世帯にオススメ物件＊小・中学校まで徒歩圏内と通学面も安心＊スーパー等も近く生活便利な立地＊まずは内覧してみませんか♬

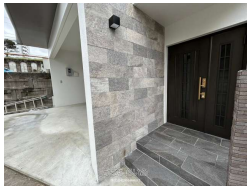

【設備・こだわり条件】:給湯,ガスコンロ,コンロ三口以上,対面式キッチン（カウンターキッチン）,バス/トイレ別,浴槽,独立洗面所,トイレ２ヶ所,温水洗浄便座,TVホン（TVモニタ付インターホン）,室内洗濯機置き場,全居室収納,平坦地,上水道,下水道,オール洋間,完了検査済証

物件種別	**売買一戸建て**		
所在地	浦添市伊祖1丁目		
価格	**5,100万円**		
価格備考	-		
間取り	4LDK	階数	3階建て
建物面積	125.28m² / 37.9坪	土地面積	70.25m² / 21.25坪
間取り詳細	洋4.5 洋4.5 洋6.3 洋6.3 LDK16.4		
私道負担	-	接道方向	北東6m
築年月	2024年08月(築1年)	引き渡し	相談
地目	宅地	土地権利	所有
用途地域	第一種中高層		
建物構造			
建ぺい率 / 容積率	60% / 200%	都市計画	市街化区域
取引態様	一般媒介		
駐車場	2台 並列 ※屋根付き車庫		
交通	【バス停】大平バス停: 徒歩約4分		
物件備考	*令和6年度固定資産税：47,686円(土地) 詳細はお気軽にお問...		

更新日：2025/09/16 公開期限：2025/09/29

スマホで物件を見る

まごころホーム株式会社

〒904-2143　沖縄県沖縄市知花 6-11-40 1F

沖縄県知事（1）第5324号

TEL 098-923-0731

営業時間: 09:00〜17:30

定休日: 日曜日・祝日