≪7/17～新価格発表！≫８号棟◆システムキッチン・大型SIC・パントリー・WICなど人気の設備が勢ぞろい♪◆屋根付きのワイドバルコニーでは、お子様とプール遊びもできちゃいます◆スーパーや飲食店、学校などがそろい、便利で住みやすい街◆

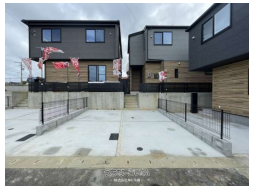

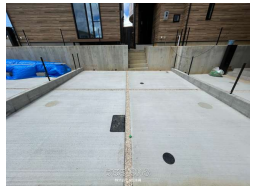

【設備・こだわり条件】:給湯,浄水器,ガスコンロ,コンロ三口以上,対面式キッチン（カウンターキッチン）,システムキッチン,パントリー（食器・食品の収納庫）,食器洗乾燥機,バス/トイレ別,ユニットバス,浴槽,シャンプードレッサー,独立洗面所,追焚機能,浴室乾燥機,浴室1坪以上,浴室暖房,トイレ２ヶ所,温水洗浄便座,インターフォン,TVホン（TVモニタ付インターホン）,ディンプルキー ,防犯用ガラス,ウォークインクローゼット,シューズボックス,床下収納,全居室収納,敷地延長・変形地,平坦地,上水道,下水道,複層ガラス,宅配ボックス,プロパンガス,耐震構造,全室２面採光 ,完了検査済証,新築時・増改築時の設計図あり,瑕疵保険（国交省指定法人）による保証,静かな場所

物件種別	**売買一戸建て**		
所在地	沖縄市美里6丁目		
価格	**3,698万円**		
価格備考	【銀行事前審査 必要書類】 ・運転免許証 ・健康保険証 ・前年度源泉徴収票 ・返済予定表（借入がある場合） 【購入時発生費用】 ・建物本体費用（外構費も含む） ・登記費用（表示登記、保存・抵当...		
間取り	4LDK	階数	2階建て
建物面積	100.71m² / 30.46坪	土地面積	148.63m² / 44.96坪
間取り詳細	洋6 洋6 洋5.3 洋5.3 LDK18 ※ウォークインクローゼット、パントリー、シューズインクローク		
私道負担	無し	接道方向	北東4m
築年月	2024年08月(新築)	引き渡し	即日 (建物完成後)
地目	宅地	土地権利	所有
用途地域	第二種中高層		
建物構造	木造		
建ぺい率 / 容積率	60% / 200%	都市計画	市街化区域
取引態様	売主		
駐車場	2台 並列		
交通	【モノレール】てだこ浦西駅: バス乗車45分／徒歩約225分 【バス停】メモリアルホール沖縄前: 徒歩約6分		
物件備考	≪完成物件、ご内覧可能です！≫ 土日祝はもちろん、平日のお仕事帰り...		

更新日：2025/07/28 公開期限：2025/08/10

スマホで物件を見る

株式会社AHC沖縄

〒900-0006　沖縄県那覇市おもろまち 3-7-15 グランドヒル新都心ビル 1-B

沖縄県知事免許番号（2）第5046号

TEL 098-917-5968

営業時間: 月-日 09:30～19:30

定休日: 水曜日

株式会社AHC沖縄

〒900-0006　沖縄県那覇市おもろまち 3-7-15 グランドヒル新都心ビル 1-B

沖縄県知事免許番号（2）第5046号

TEL 098-917-5968

営業時間: 月-日 09:30〜19:30

定休日: 水曜日