ご内覧予約受付中です ^^) 居住用及びセカンドハウス更に民泊向けの平屋戸建(^^)/リビング広々２０帖と天井高が一番高いところで4.5メートル！！贅沢なつくりになっています。玄関も広々、広い庭にはウッドデッキがありBBQもいいかも(^^♪入居中ですが、事前予約で内覧可能となってます。スーパーや飲...

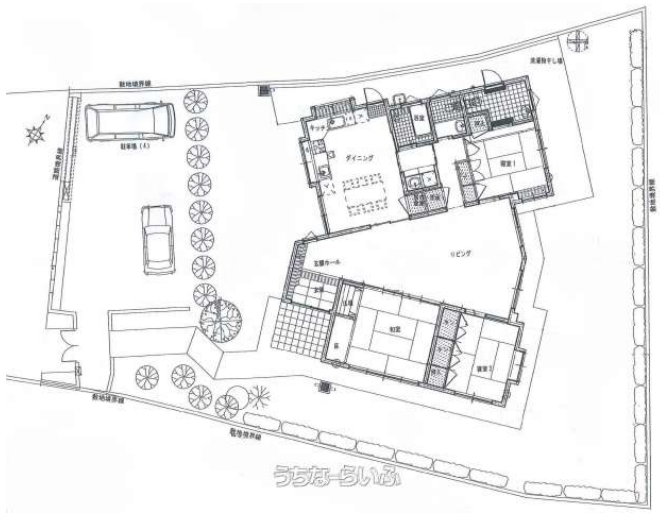

設備・こだわり条件:給湯,IHコンロ,システムキッチン,パントリー（食器・食品の収納庫）,バス/トイレ別,浴槽,独立洗面所,浴室1坪以上,トイレ２ヶ所,温水洗浄便座,インターフォン,室内洗濯機置き場,平坦地,上水道,プロパンガス,庭付き,庭10坪以上,ウッドデッキ,デザイナーズ,全居室6畳以上,駐輪場,日当たり良しｲ

物件種別	売買一戸建て		
所在地	今帰仁村天底		
価格	4,300万円		
価格備考	-		
間取り	3LDK	階数	1階建て
建物面積	126.05m² / 38.13坪	土地面積	454.57m² / 137.51坪
間取り詳細	洋6 洋8 和6 LDK30 ※リビング２０帖・ダイニングキッチン１０帖（概算になります）		
私道負担	無し	接道方向	南西19m
築年月	2008年(築17年)	引き渡し	相談
地目	宅地	土地権利	所有
用途地域	無指定		
建物構造	RC（鉄筋コンクリート造）		
建ぺい率 / 容積率	- / -	都市計画	都市計画区域外
取引態様	仲介		
駐車場	3台		
交通	【バス停】山岳: 徒歩約0分		
物件備考	■現況: 所有者居住中		

更新日：2025/04/27 公開期限：2025/05/10

スマホで物件を見る

株式会社デライトハウジング

〒901-2126　沖縄県浦添市宮城 4-10-1

沖縄県知事（1）第5191号

TEL 098-975-7355

営業時間: 10:00～19:00

定休日: 火･水