【2号棟】≪キャッシュバック≫見学はいつでもご案内できます！物件探し、住宅ローンのご提案までサポート致します。「まだ購入する気はないけど物件を見てみたい、住宅ローンの話だけでも相談したい」程度でも大丈夫です！お気軽にご相談下さい。

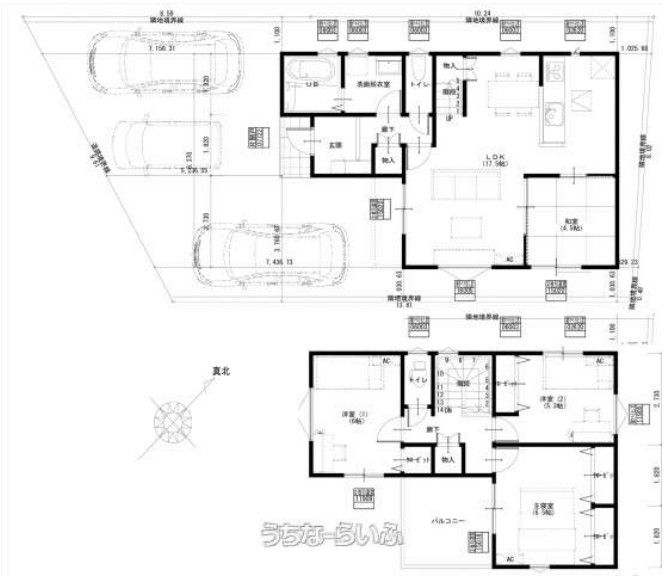

【設備・こだわり条件】:給湯,省エネ給湯器,浄水器,ガスコンロ,コンロ三口以上,対面式キッチン（カウンターキッチン）,システムキッチン,バス/トイレ別,ユニットバス,浴槽,シャンプードレッサー,独立洗面所,追焚機能,浴室乾燥機,浴室1坪以上,浴室暖房,トイレ２ヶ所,温水洗浄便座,インターフォン,ディンプルキー ,シューズボックス,床下収納,全居室収納,階段下収納,平坦地,上水道,下水道,複層ガラス ,宅配ボックス,プロパンガス,制震構造,設計住宅性能評価書,建設住宅性能評価書（新築時）,フラット35・S適合証明書あり ,完了検査済証,新築時・増改築時の設計図あり,瑕疵保証（不動産会社独自）付

物件種別	売買一戸建て		
所在地	南風原町宮平		
価格	4,698万円		
価格備考	-		
間取り	4LDK	階数	2階建て
建物面積	95.23m² / 28.8坪	土地面積	138.85m² / 42坪
間取り詳細	洋6.5 洋6 洋4.5 和4.5 LDK17		
私道負担	無し	接道方向	-
築年月	2025年03月(新築)	引き渡し	即日
地目	宅地	土地権利	所有
用途地域	第一種低層		
建物構造	木造		
建ぺい率 / 容積率	50% / 100%	都市計画	市街化区域
取引態様	仲介		
駐車場	3台 並列		
交通	【バス停】当間原バス停: 徒歩約4分		
物件備考	新崎不動産の物件ページを閲覧頂き誠にありがとうございます！ 弊社は...		

更新日：2025/07/01 公開期限：2025/07/14

スマホで物件を見る

株式会社 新崎不動産

〒901-1116　沖縄県南風原町照屋 40-6

沖縄県知事（１）第５１４９号

TEL 098-996-2433

営業時間: 07:00～17:30 電話でのお問合せは時間外も受け付けております。

定休日: 不定休