閑静な住宅街ですが、少しいけば商業施設も整っている地域に中古の住宅が出ました！！

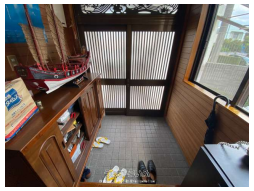

【設備・こだわり条件】:給湯,バス/トイレ別,室内洗濯機置き場,角地,平坦地,上水道,プロパンガス,庭付き,新築時・増改築時の設計図あり,静かな場所

物件種別	売買一戸建て		
所在地	沖縄市桃原3丁目		
価格	3,100万円		
価格備考	-		
間取り	5LDK	階数	2階建て
建物面積	90.19m² / 27.28坪	土地面積	149.81m² / 45.31坪
間取り詳細	洋4.5 洋5.8 洋7.5 和4.5 和4.5 LDK8		
私道負担	無し	接道方向	南東6m
築年月	1993年03月(築32年)	引き渡し	相談
地目	宅地	土地権利	所有
用途地域	第一種低層		
建物構造	RCB（鉄筋コンクリートブロック造）		
建ぺい率 / 容積率	50% / 100%	都市計画	市街化区域
取引態様	専任媒介		
駐車場	1台		
交通	-		
物件備考	小中学校徒歩圏内です。 インスペクションは相談のうえ実施可能です。...		

更新日：2025/06/16 公開期限：2025/06/29

スマホで物件を見る

株式会社 沖縄不動産YellowYellow

〒901-2125　沖縄県浦添市仲西 3-3-26 101号室

沖縄県知事免許(1)第5083号

TEL 098-996-3309

営業時間: 10:00～18:00

定休日: 毎週水曜日／毎週日曜日