人気の北谷町【新築一戸建て】【RC造に負けないレンガ造り住宅】 西海岸を望む高台、すぐ隣は桃原公園という立地です。約10,000個の本物のレンガを一つ一つ手積みした重厚感のある「レンガ積みの家」

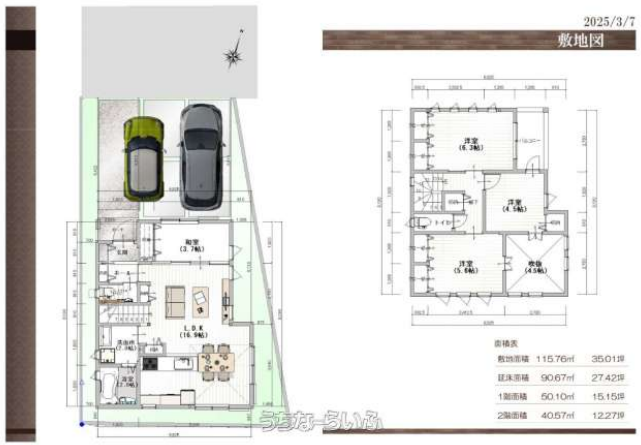

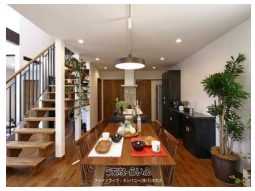

【設備・こだわり条件】:省エネ給湯器,ガスコンロ,コンロ三口以上,対面式キッチン（カウンターキッチン）,システムキッチン,バス/トイレ別,ユニットバス,浴槽,シャンプードレッサー,独立洗面所,追焚機能,トイレ２ヶ所,タンクレストイレ,温水洗浄便座,インターフォン,TVホン（TVモニタ付インターホン）,ディンプルキー ,防犯用ガラス,室内洗濯機置き場,ウォークインクローゼット,シューズボックス,床下収納,全居室収納,高台に立地,整形地,平坦地,上水道,下水道,複層ガラス ,24時間換気システム ,プロパンガス,吹抜,バリアフリー,デザイナーズ,ノンホルムアルデヒド ,全室２面採光 ,瑕疵保険（国交省指定法人）による保証,駐輪場,海が見える,日当たり良し,眺望良し,静かな場所

物件種別	**売買一戸建て**		
所在地	北谷町吉原		
価格	**5,490万円**		
価格備考	-		
間取り	4LDK	階数	2階建て
建物面積	90.67m² / 27.43坪	土地面積	115.76m² / 35.02坪
間取り詳細	洋6.3 洋5.6 洋4.5 和3.7 LDK16.9		
私道負担	無し	接道方向	北4m
築年月	2025年08月(新築)	引き渡し	相談
地目	宅地	土地権利	所有
用途地域	第一種中高層		
建物構造	木造		
建ぺい率 / 容積率	60% / 150%	都市計画	非線引
取引態様	仲介		
駐車場	2台 並列		
交通	【バス停】北谷小学校入口: 徒歩約4分		
物件備考	人気の北谷町【新築一戸建て】【RC造に負けないレンガ造り住宅】 西...		

更新日：2025/07/22 公開期限：2025/08/04

スマホで物件を見る

ファインライフ・カンパニー（株）沖縄支社

〒901-0225　沖縄県豊見城市豊崎 3-81 豊崎ガーデン

国土交通大臣免許 （2）第009479号

TEL 098-850-5500

営業時間: 09:00～18:00

定休日: 水・日・お盆・年末年始・GW

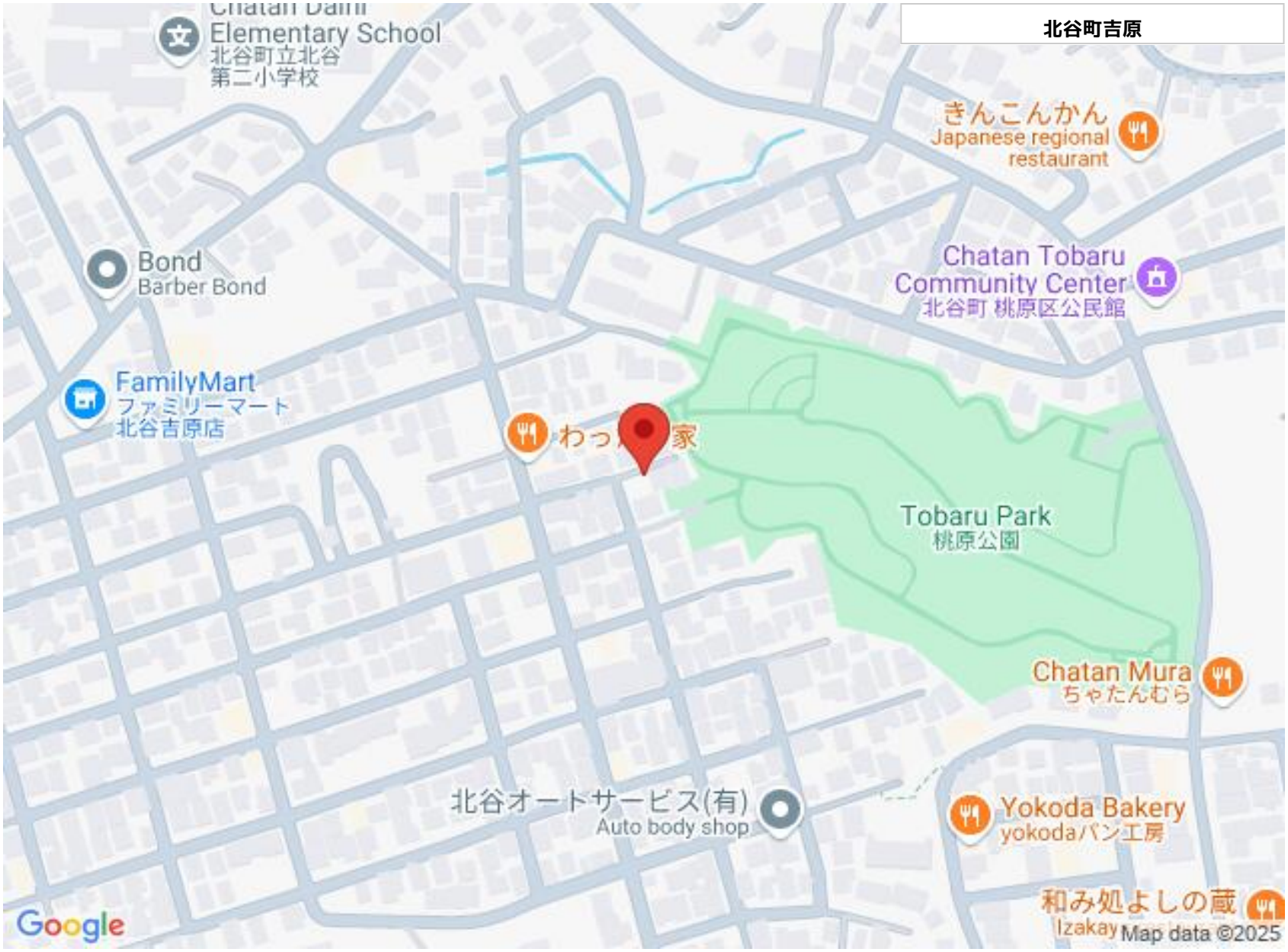

ファインライフ・カンパニー（株）沖縄支社

〒901-0225　沖縄県豊見城市豊崎 3-81 豊崎ガーデン

国土交通大臣免許 （2）第009479号

TEL 098-850-5500

営業時間: 09:00～18:00

定休日: 水・日・お盆・年末年始・GW