☆沖縄南インターまで、車でなんと！１分の好立地♪☆建物が８５坪の広々２世帯住宅（内階段あり）☆リノベーションが楽しみな物件です♪空き家になっております！☆内覧随時受付中！

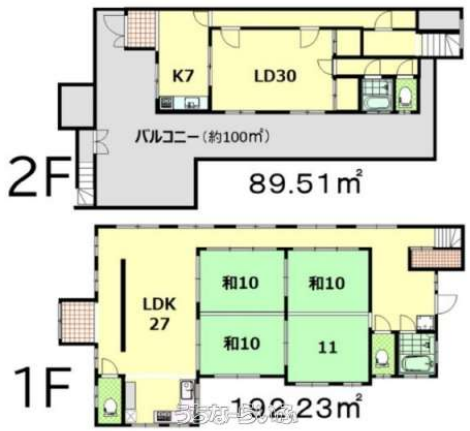

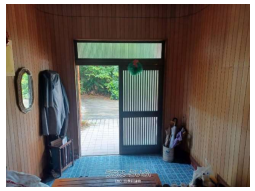

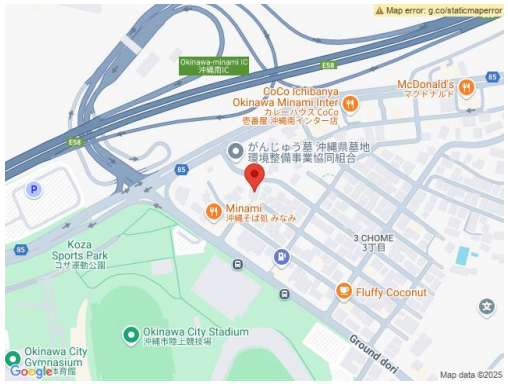

【設備・こだわり条件】:給湯,トイレ２ヶ所,整形地,上水道,ルーフバルコニー,庭付き,二世帯住宅,全居室6畳以上,静かな場所【設備備考】:市街地が近い、閑静な住宅地、緑豊かな住宅地（緑豊か）、トイレ２ヶ所、駐車スペースあり

物件種別	売買一戸建て		
所在地	沖縄市上地3丁目		
価格	**1億2,000万円**		
価格備考	-		
間取り	4LDK	階数	2階建て
建物面積	281.74m² / 85.22坪	土地面積	783.89m² / 237.12坪
間取り詳細	和10 和10 和10 和11 LDK27 ※２世帯住宅になっております（内階段あり）		
私道負担	-	接道方向	-
築年月	1985年11月(築39年)	引き渡し	即日
地目	宅地	土地権利	所有
用途地域	第一種住居		
建物構造	RC（鉄筋コンクリート造）		
建ぺい率 / 容積率	60% / 200%	都市計画	非線引
取引態様	一般媒介		
駐車場	3台 •4台目		
交通	【バス停】沖縄市運動公園前: 徒歩約1分		
物件備考	◇沖縄市立中の町小学校：493m ◇沖縄県立球陽中学校：2430m...		

更新日：2025/08/01 公開期限：2025/08/14

スマホで物件を見る

（株）四季彩建物

〒901-0152　沖縄県那覇市小禄 1-21-25

沖縄県知事免許（２）第５０４８号

TEL 098-840-1749

営業時間: 09:00〜18:00

定休日: 水曜日、日曜日、GW、旧盆、年末年始