お洒落な外観が魅力の物件でました駐車場並列3台＼(^o^)／わんちゃん・ねこちゃん飼っている方必見！！ペット用扉あります読谷小学校まで徒歩約5分なのでお子様の通学も安心2階のお部屋からは海も見えます♪もちろん本日内覧可能です お問い合わせはハウスドゥうるまみどり町へ♪

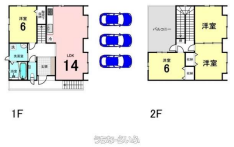

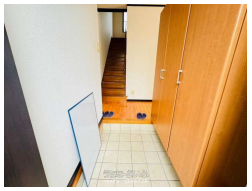

【設備・こだわり条件】:ガスコンロ,コンロ三口以上,バス/トイレ別,浴槽,独立洗面所,温水洗浄便座,インターフォン,TVホン（TVモニタ付インターホン）,室内洗濯機置き場,シューズボックス,階段下収納,整形地,上水道,プロパンガス,オール洋間,海が見える,日当たり良し,静かな場所

物件種別	売買一戸建て		
所在地	読谷村高志保		
価格	**4,098万円**		
価格備考	諸経費含めたローンシュミレーション等対応可能♪物件情報多数！当店HPはこちら→https://urumamidorimachi-housed o.com/		
間取り	4LDK	階数	2階建て
建物面積	94.93m² / 28.72坪	土地面積	132.23m² / 40坪
間取り詳細	洋6 洋6 LDK14 ※階段下収納有		
私道負担	無し	接道方向	西4.3m
築年月	2010年02月(築15年)	引き渡し	相談
地目	宅地	土地権利	所有
用途地域	第一種低層		
建物構造	RCB（鉄筋コンクリートブロック造）		
建ぺい率 / 容積率	50% / 100%	都市計画	非線引
取引態様	仲介		
駐車場	3台 並列 ※車種要確認		
交通	【モノレール】てだこ浦西駅: バス乗車90分／徒歩約304分 【バス停】高志保入口: 徒歩約3分		
物件備考	「ハウスドゥうるまみどり町」はうるま市沖縄市に強い不動産屋さんで...		

更新日：2025/07/08 公開期限：2025/07/21

スマホで物件を見る

ハウスドゥ うるまみどり町

〒904-2215　沖縄県うるま市みどり町 4-6-7

沖縄県知事(2)第5047号

TEL 098-988-5580

営業時間: 09:00〜18:00

定休日: 水曜日・年末年始・お盆

ハウスドゥ うるまみどり町

〒904-2215　沖縄県うるま市みどり町 4-6-7

沖縄県知事(2)第5047号

TEL 098-988-5580

営業時間: 09:00～18:00

定休日: 水曜日・年末年始・お盆