

銀行審査からお手伝い致します敷地広々74坪庭付き物件出ました平屋戸建です車で約2分圏内にスーパーが3ヶ所ある為お買い物便利石川インターまで車で約7分と北へ南へアクセス良好ですRCB造駐車場並列2台・嬉しい庭付き♪雨の日も安心☆ランドリールーム有♪<周辺環境>・タウンプラザかねひで東恩納市場まで車...

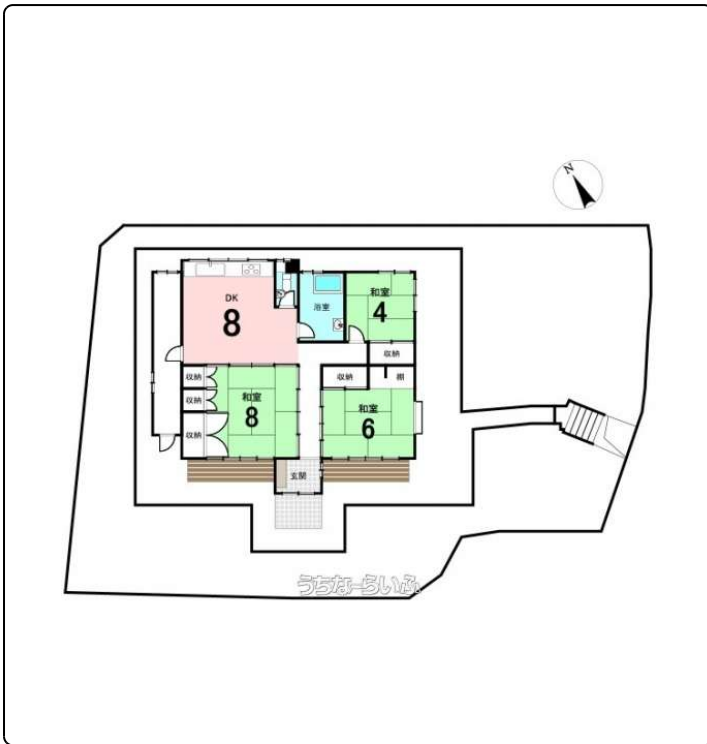

【設備・こだわり条件】:ガスコンロ,コンロ三口以上,バス/トイレ別,浴槽,インターフォン,TVホン (TVモニター付インターホン),シューズボックス,全居室収納,隣の建物との間隔が広い,上水道,プロパンガス,庭付き,静かな場所

スマホで物件を見る



## ハウストゥ うるまみどり町

〒904-2215 沖縄県うるま市みどり町 4-6-7

沖縄県知事(2)第5047号

<https://www.e-uchina.net/bukken/house/h-7555-7240903-0876/detail.html>

うちなーらいふ物件番号:h-7555-7240903-0876 図面出力日: 2026/04/22

|            |  |      |                  |
|------------|--|------|------------------|
| 物件種別       | 売買一戸建て   |      |                  |
| 所在地        | うるま市石川曙2丁目   |      |                  |
| 価格         | 2,800万円  |      |                  |
| 価格備考       | 諸経費含めたローンシュミレーション等対応可能♪物件情報多数! 当店HPはこちら→ <a href="https://urumamidorimachi-housed.com/">https://urumamidorimachi-housed.com/</a> |      |                  |
| 間取り        | 3DK  | 階数   | 1階建て             |
| 建物面積       | 70.98㎡ / 21.47坪  | 土地面積 | 245.44㎡ / 74.25坪 |
| 間取り詳細      | 和8 和6 和4 DK8 ※増築部分有(10㎡前後)   |      |                  |
| 私道負担       | -  | 接道方向 | 北東4m             |
| 築年月        | 1993年12月(築32年)   | 引き渡し | 相談               |
| 地目         | 宅地   | 土地権利 | 所有               |
| 用途地域       | 第一種中高層   |      |                  |
| 建物構造       | RCB (鉄筋コンクリートブロック造)  |      |                  |
| 建ぺい率 / 容積率 | - / -  | 都市計画 | 非線引              |
| 取引態様       | 仲介   |      |                  |
| 駐車場        | 2台 並列  |      |                  |
| 交通         | 【モノレール】 てだこ浦西駅: バス乗車82分 / 徒歩約338分<br>【バス停】 石川: 徒歩約5分   |      |                  |
| 物件備考       | ※現在居住中につき内覧は予約制となります。【ハウストゥうるま...  |      |                  |

更新日: 2026/04/21 公開期限: 2026/05/04

TEL 098-988-5580

営業時間: 09:00~18:00

定休日: 水曜日・年末年始・お盆

※お問合せの際は、「うちなーらいふ」を見た! とお伝えください。 うちなーらいふ