2024年12月外壁塗装実施済み◎オーシャンビューの大型中古戸建ドンキ・イオン・カインズ車で５分詳細はお気軽にお問い合わせください

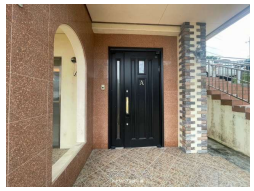

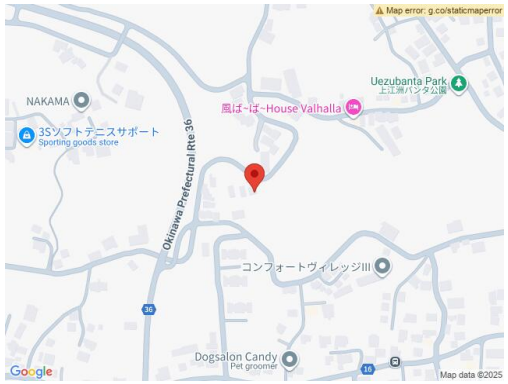

【設備・こだわり条件】:対面式キッチン（カウンターキッチン）,バス/トイレ別,室内洗濯機置き場,高台に立地,上水道,プロパンガス,オール洋間,外人住宅,日当たり良し,眺望良し

物件種別	**売買一戸建て**		
所在地	うるま市塩屋		
価格	**5,780万円**		
価格備考	契約時に手付金や印紙が必要となります。 詳しくは担当者へご確認下さい。		
間取り	4LDK	階数	2階建て
建物面積	175.98m² / 53.23坪	土地面積	325.55m² / 98.48坪
間取り詳細	洋12 洋10 洋9 洋8 LDK25		
私道負担	無し	接道方向	北
築年月	2007年05月(築18年)	引き渡し	即日
地目	宅地	土地権利	所有
用途地域	未指定		
建物構造	RCB（鉄筋コンクリートブロック造）		
建ぺい率 / 容積率	50% / 100%	都市計画	非線引
取引態様	一般媒介		
駐車場	2台 並列		
交通	【モノレール】てだこ浦西駅: 徒歩約239分 【バス停】中塩屋: 徒歩約3分		
物件備考	◎ 学校区域 ◎ 高江洲小学校(約1520m/徒歩19分)、高...		

更新日：2025/09/16 公開期限：2025/09/29

スマホで物件を見る

おきなわ不動産市場

〒901-2227　沖縄県宜野湾市宇地泊 2-5-10 101号

沖縄県知事(2)5024号

TEL 098-917-6152

営業時間: 09:00〜18:00

定休日: 水曜日