**残り2棟！2階にリビングがあり光や風が感じられる間取り！リビングは木目と白い壁で柔らかい雰囲気で家族と過ごすくつろぎクウカンヲ創り出してくれます！/1号棟**

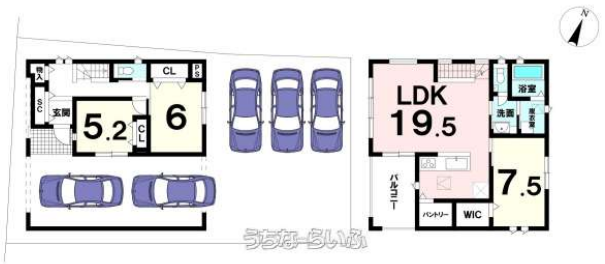

＊名護市田井等　全3区画＊

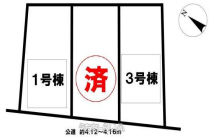

【設備・こだわり条件】:給湯,対面式キッチン（カウンターキッチン）,システムキッチン,パントリー（食器・食品の収納庫）,食器洗乾燥機,バス/トイレ別,浴槽,独立洗面所,追焚機能,浴室乾燥機,浴室暖房,トイレ２ヶ所,タンクレストイレ,温水洗浄便座,TVホン（TVモニタ付インターホン）,ディンプルキー ,室内洗濯機置き場,ウォークインクローゼット,シューズインクローク,全居室収納,上水道,複層ガラス ,24時間換気システム ,プロパンガス,オール洋間,ルーフバルコニー【設備備考】:【外部】・宅配ボックス・電子錠(リモコン操作可能）・床下換気システム・EV用コンセント(100V)・外部水栓(立水栓or散水栓)【内部】・網戸(全窓)・洗面室ガスコック、ダクト穴施工(ガス乾燥機用)・トイレ手洗いカウンター(1階)

| 物件種別 | 売買一戸建て | | |
|---|---|---|---|
| 所在地 | 名護市田井等 | | |
| 価格 | **3,298万円** | | |
| 価格備考 | 売買契約書へ貼付する収入印紙代金 手付金（契約申込金） ※詳しくは店舗までご連絡ください！ | | |
| 間取り | 3LDK | 階数 | 2階建て |
| 建物面積 | 129.88m² / 39.29坪 | 土地面積 | 186.42m² / 56.39坪 |
| 間取り詳細 | 洋5.2 洋6 洋7 LDK19.7 ※ビルトイン<br>ガレージ、パントリー | | |
| 私道負担 | 無し | 接道方向 | 南西4.1m |
| 築年月 | 2025年01月(新築) | 引き渡し | 相談 |
| 地目 | 宅地 | 土地権利 | 所有 |
| 用途地域 | 無指定 | | |
| 建物構造 | 木造 | | |
| 建ぺい率 / 容積率 | 60% / 200% | 都市計画 | 非線引 |
| 取引態様 | 売主 | | |
| 駐車場 | 5台 ※ビルドインガレージ：2台／カースペース：3台 | | |
| 交通 | 【バス停】田井等バス停: 徒歩約2分 | | |
| 物件備考 | ・駐車3台可能(ビルドインガレージ：1台／カースペース：2台) ... | | |

更新日：2025/12/19 公開期限：2026/01/01

スマホで物件を見る


**(株)ハウスドゥ・ジャパン ハウスドゥ家・不動産買取専門店 名護**

〒905-0015　沖縄県名護市大南 3-12-1

国土交通大臣（2）第9821号

**TEL 0980-54-8900**

**営業時間**: 営業時間 09:00～17:30

**定休日**: 水曜日

## (株)ハウスドゥ・ジャパン ハウスドゥ 家・不動産買取専門店 名護

〒905-0015　沖縄県名護市大南 3-12-1

国土交通大臣（2）第9821号

## TEL 0980-54-8900

**営業時間**: 営業時間 09:00～17:30

**定休日**: 水曜日