【南城市佐敷冨祖崎】全8棟豪華なsummerキャンペーン実施中生活スタイルに合わせたお部屋選べます
駐車スペース3台 お気軽にアイエー住宅販売まで 子育てグリーン住宅支援事業対象

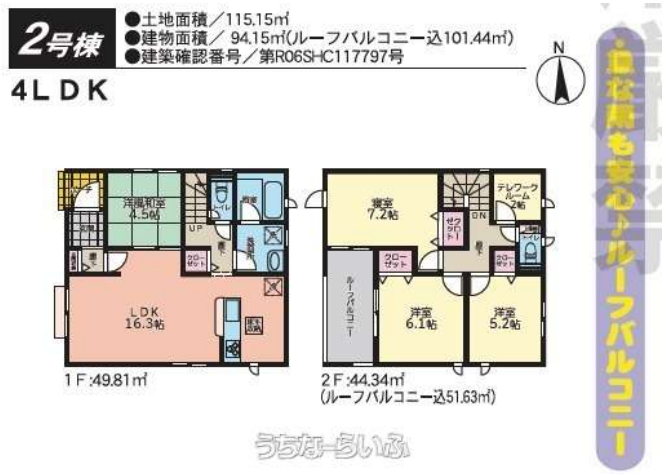

【設備・こだわり条件】:浄水器,ガスコンロ,コンロ三口以上,対面式キッチン（カウンターキッチン）,システムキッチン,バス/トイレ別,ユニットバス,浴槽,シャンプードレッサー,独立洗面所,追焚機能,浴室乾燥機,トイレ２ヶ所,温水洗浄便座,TVホン（TVモニタ付インターホン）,室内洗濯機置き場,シューズボックス,床下収納,全居室収納,上水道,下水道,24時間換気システム ,プロパンガス,ルーフバルコニー

物件種別	売買一戸建て		
所在地	南城市佐敷字冨祖崎		
価格	**2,580万円～2,680万円**		
価格備考	-		
間取り	4LDK	階数	2階建て
建物面積	94.15m² / 28.48坪	土地面積	115.15m² / 34.83坪
間取り詳細	洋7.2 洋6.1 洋5.2 和4.5 LDK16.3 ※テレワークルーム2帖		
私道負担	無し	接道方向	東3.9m、 西7m
築年月	2025年02月(新築)	引き渡し	相談 (相談)
地目	宅地	土地権利	所有
用途地域	無指定		
建物構造	木造		
建ぺい率 / 容積率	60% / 200%	都市計画	非線引
取引態様	仲介		
駐車場	3台 並列 ※区画ご確認ください		
交通	【バス停】屋比久: 徒歩約11分		
物件備考	SUMMERキャンペーン 2025年7月15日～2025年9月30...		

更新日：2025/08/30 公開期限：2025/09/12

スマホで物件を見る

株式会社アイエー住宅販売

〒904-0204　沖縄県嘉手納町水釜 147 奥間店舗 2号室

国土交通大臣(3)第8590号

TEL 098-989-1135

営業時間: 月-金 09:00～18:00 土・日・祝 09:00～18:00

定休日: 水曜日

株式会社アイエー住宅販売

〒904-0204　沖縄県嘉手納町水釜 147 奥間店舗 2号室

国土交通大臣(3)第8590号

TEL 098-989-1135

営業時間: 月-金 09:00～18:00 土・日・祝 09:00～18:00

定休日: 水曜日