敷地広々162坪！お庭付き♪バルコニーより海みえます！渡慶次小学校まで徒歩7分♪二世帯住宅としても◎
お問合せお待ちしております♪

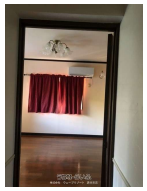

【設備・こだわり条件】:給湯,ガスコンロ,システムキッチン,バス/トイレ別,浴槽,独立洗面所,トイレ２ヶ所,冷房,暖房,洗濯機,冷蔵庫,インターフォン,室内洗濯機置き場,シューズボックス,上水道,プロパンガス,ルーフバルコニー,庭付き,庭10坪以上,全居室6畳以上,駐輪場,海が見える,日当たり良し,眺望良し,静かな場所

物件種別	**売買一戸建て**		
所在地	読谷村長浜		
価格	**8,000万円**		
価格備考	-		
間取り	4LDK	階数	2階建て
建物面積	128.14m² / 38.76坪	土地面積	535.54m² / 162坪
間取り詳細	洋8 洋8 洋9.4 洋6.5 LDK17.9		
私道負担	無し	接道方向	西7.2m
築年月	1996年01月(築29年)	引き渡し	相談
地目	宅地	土地権利	所有
用途地域	第一種中高層		
建物構造	RC（鉄筋コンクリート造）		
建ぺい率 / 容積率	60% / 150%	都市計画	非線引
取引態様	一般媒介		
駐車場	4台 ※※車種による		
交通	【バス停】宇座公民館前: 徒歩約4分		
物件備考	・渡慶次小学校まで徒歩約7分 ・読谷中学校まで徒歩約29分 ■現況...		

更新日：2025/09/16 公開期限：2025/09/29

スマホで物件を見る

株式会社 ウェーブリゾート 読谷支店

〒904-0314　沖縄県読谷村古堅 641-1 イオンタウン読谷ショッピングモール内

沖縄県知事（2）第4936号

TEL 098-989-3370

営業時間: 09:00～18:00

定休日: 日曜日、GW、旧盆、年末年始

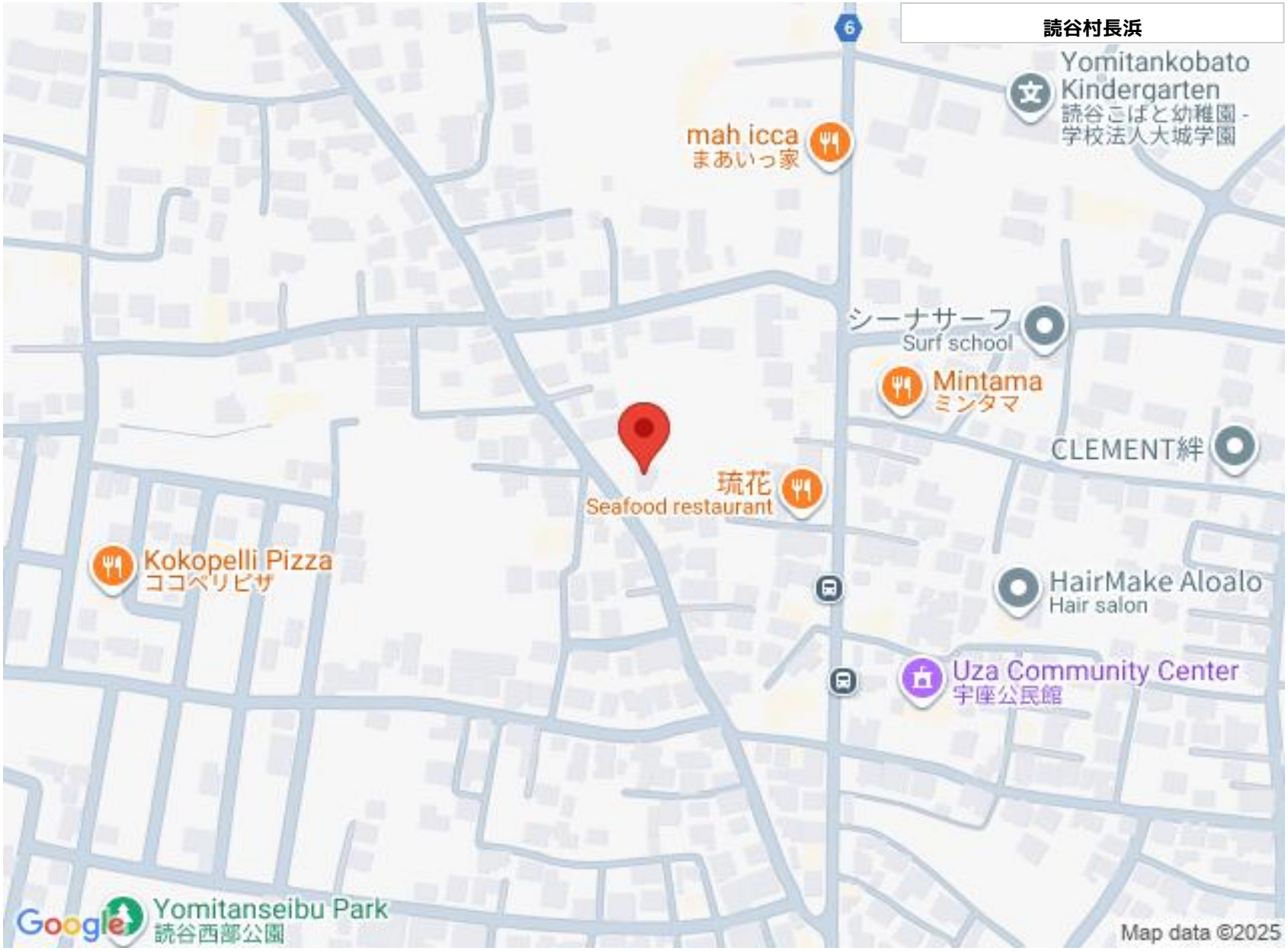

株式会社 ウェーブリゾート 読谷支店

〒904-0314　沖縄県読谷村古堅 641-1 イオンタウン読谷ショッピングモール内

沖縄県知事（2）第4936号

TEL 098-989-3370

営業時間: 09:00〜18:00

定休日: 日曜日、GW、旧盆、年末年始