飯田の分譲本日ご見学売主と同じ飯田グループです豊見城（４号棟）長期優良認定住宅アイランドタイプキッチンで動線もスムーズですね♪２０帖のリビングルームで家族の時間を贅沢に♪ガス乾燥機・食洗器・換気システム標準装備です同社施工建物見学OK従来の建売住宅とは一線を画す「暮らし易さ」とデザイン性に...

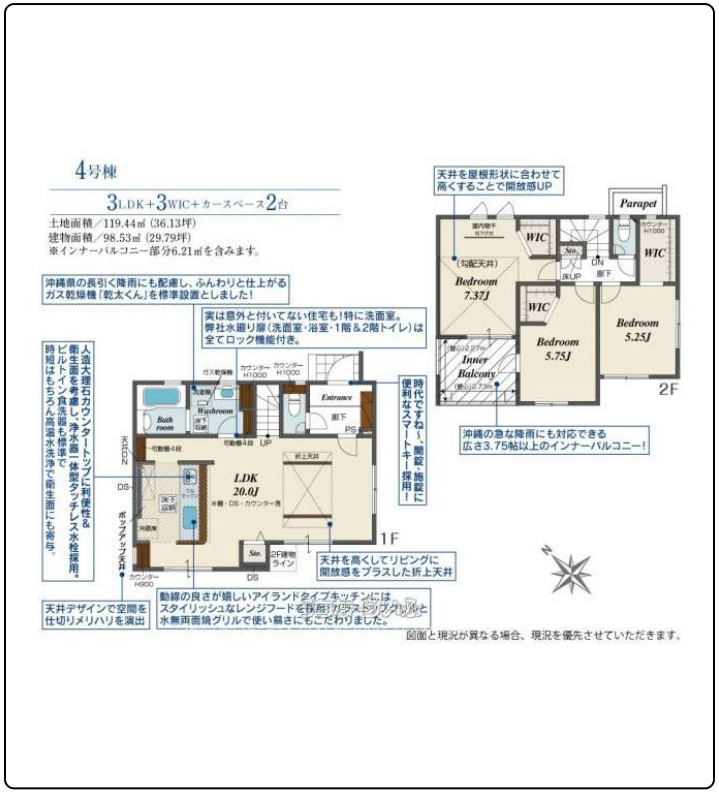

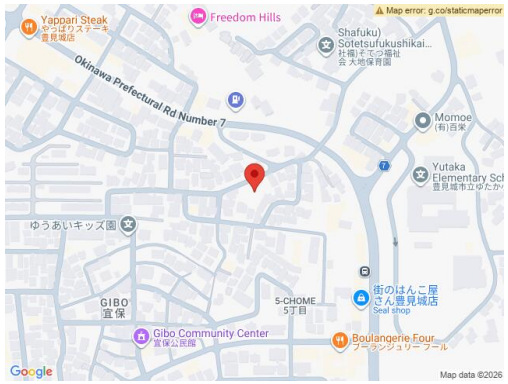

【設備・こだわり条件】:給湯,省エネ給湯器,浄水器,ガスコンロ,コンロ三口以上,対面式キッチン（カウンターキッチン）,システムキッチン,アイランド型キッチン,バス/トイレ別,ユニットバス,浴槽,シャンプードレッサー,独立洗面所,追焚機能,浴室乾燥機,浴室1坪以上,浴室暖房,トイレ２ヶ所,温水洗浄便座,インターフォン,TVホン（TVモニタ付インターホン）,ディンプルキー ,防犯用ガラス,室内洗濯機置き場,シューズインクローク,シューズボックス,床下収納,全居室収納,高台に立地,整形地,平坦地,隣の建物との間隔が広い,南向き,上水道,下水道,複層ガラス ,24時間換気システム ,宅配ボックス,プロパンガス,オール洋間,南面バルコニー,バリアフリー ,免震構造,耐震構造,外断熱工法,ノンホルムアルデヒド ,長期優良住宅,全室２面採光 ,二世帯住宅,設計住宅性能評価書,建設住宅性能評価書（新築時）,フラット35・S適合証明書あり ,瑕疵保証（不動産会社独自）付,日当たり良し,静かな場所【設備備考】: 設備表記は図面と現況が相違する場合がございます。図面及びチラシ、WEB上の表記と現地及び仕様書等の表記が異なる場合は現況優先となります。ご契約後、お客様の別途費用により取付け可能な設備工事がございますので、詳しくは弊社営業スタッフまでお問合せください！ 物件は...

物件種別	**売買一戸建て**		
所在地	豊見城市豊見城		
価格	**5,199万円**		
価格備考	価格は税込み価格になります☆無料住宅ローン相談・無料資金計画など、お気軽にご相談下さい☆ 住まいのことなら何でも相談ください。土日祭日も営業・平日10：00～19：00、土日9：00～19：00、ご案内やご相...		
間取り	3LDK	階数	2階建て
建物面積	98.53m² / 29.8坪	土地面積	119.44m² / 36.13坪
間取り詳細	洋5.2 洋5.6 洋7.3 LDK20 ※アイランドタイプキッチン、床下換気システム、ビルトイン食洗器、ガス衣類乾燥機、浴室換気乾燥機、宅配ボックス、勾...		
私道負担	無し	接道方向	北西6.2m
築年月	2026年02月(新築)	引き渡し	相談 (契約後約１ヶ月)
地目	畑	土地権利	所有
用途地域	第一種低層		
建物構造	木造		
建ぺい率 / 容積率	50% / 100%	都市計画	市街化区域
取引態様	仲介		
駐車場	2台 並列 ※車種による		
交通	【モノレール】奥武山公園駅: 徒歩約35分 【バス停】宜保入口: 徒歩約7分		
物件備考	はじめまして、ホームトレードセンターです ホームトレードセンターは...		

更新日：2026/08/05 公開期限：2026/08/18

スマホで物件を見る

【飯田グループホールディングス】ホームトレードセンター株式会社 沖縄営業所

〒900-0005　沖縄県那覇市天久 2-30-20 オクテラス1F

国土交通大臣免許（4）第8044号

TEL 0120-99-1885

営業時間: 平日 10:00～19:00 祝休日 09:00～18:00

定休日: 水曜日