【飯田の分譲住宅】◇売主と同じ飯田グループの弊社にお任せください◇★沖縄全域対応★ 与那城 （２号棟）＼本日ご見学出来ます♪／ 家族に嬉しい玄関土間収納も完備◎ 長期優良認定 ＆ 60年保証住宅で安心のマイホームを♪ ◇◇ホームトレードセンターは飯田グループのお家を専門販売しています...

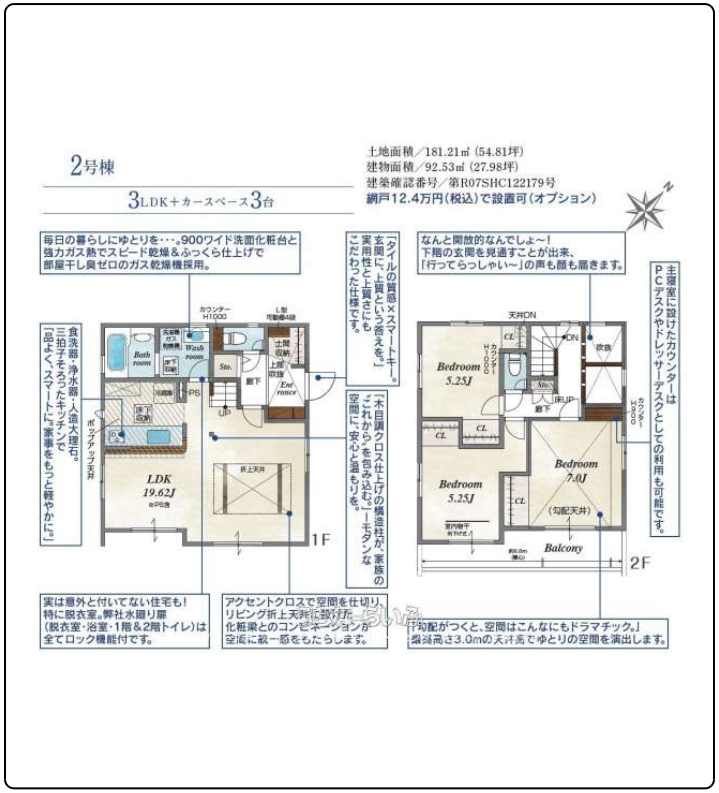

物件種別	売買一戸建て		
所在地	うるま市与那城		
価格	**3,499万円**		
価格備考	価格は税込み価格になります☆ご契約時にお手付金と印紙が必要となります☆ 無料住宅ローン相談・無料資金計画など、お気軽にご相談下さい☆ 土日祭日も営業・平日10：00～19：00、土日9：00～19：00、ご...		
間取り	3LDK	階数	2階建て
建物面積	92.53m² / 27.99坪	土地面積	181.21m² / 54.81坪
間取り詳細	洋7 洋5.3 洋5.3 LDK19.6 ※玄関電 子キー、宅配ボックス、防犯ガラス、廊下収納、浴室換気乾燥機、床下収納×２、リビングイン階段、食洗器、床下...		
私道負担	無し	接道方向	北、 北東3.8m、 東、 南東、 南、 南西3...
築年月	2026年03月(新築)	引き渡し	相談 (契約後１か月後)
地目	宅地	土地権利	所有
用途地域	第一種低層		
建物構造	木造		
建ぺい率 / 容積率	50% / 100%	都市計画	非線引
取引態様	仲介		
駐車場	3台 並列 ※車種による		
交通	【モノレール】てだこ浦西駅: 徒歩約320分 【バス停】前原: 徒歩約4分		
物件備考	はじめまして、ホームトレードセンターです ホームトレードセンターは...		

更新日：2026/03/19 公開期限：2026/04/01

【設備・こだわり条件】:給湯,省エネ給湯器,浄水器,ガスコンロ,コンロ三口以上,対面式キッチン（カウンターキッチン）,システムキッチン,食器洗乾燥機,バス/トイレ別,ユニットバス,浴槽,シャンプードレッサー,独立洗面所,追焚機能,浴室乾燥機,浴室1坪以上,浴室暖房,トイレ２ヶ所,温水洗浄便座,インターフォン,TVホン（TVモニタ付インターホン）,ディンプルキー ,室内洗濯機置き場,シューズインクローク,シューズボックス,床下収納,全居室収納,階段下収納,角地,高台に立地,整形地,南向き,上水道,下水道,複層ガラス,24時間換気システム ,宅配ボックス,プロパンガス,オール洋間,ルーフバルコニー,吹抜,バリアフリー,免震構造,耐震構造,外断熱工法,長期優良住宅,全室２面採光 ,設計住宅性能評価書,建設住宅性能評価書（新築時）,フラット35・S適合証明書あり ,完了検査済証,瑕疵保証（不動産会社独自）付,日当たり良し【設備備考】: 設備表記は図面と現況が相違する場合がございます。図面及びチラシ、WEB上の表記と現地及び仕様書等の表記が異なる場合は現況優先となります。ご契約後、お客様の別途費用により取付け可能な設備工事がございますので、詳しくは弊社営業スタッフまでお問合せください！物件は販売中につき、お申込み及びご契約予定、ご契約済みとなる場合がございます...

スマホで物件を見る

【飯田グループホールディングス】ホームトレードセンター株式会社 沖縄営業所

〒900-0005　沖縄県那覇市天久 2-30-20 オクテラス1F

国土交通大臣免許（3）第8044号

TEL 0120-99-1885

営業時間: 平日 10:00～19:00 祝休日 09:00～18:00

定休日: 水曜日