飯田ｸﾞﾙｰﾌﾟ：ホムトレ沖縄 具志第３２号棟LDK＋和室で広々20帖【豊見城・名嘉地IC】から車で約6分本日見学しませんか【飯田グループホールディングス唯一の販売専門会社のホームトレードセンター】安心の直接相談飯田グループならではの提携住宅ローンをご提案金利が上がったとき、毎月の支払いを...

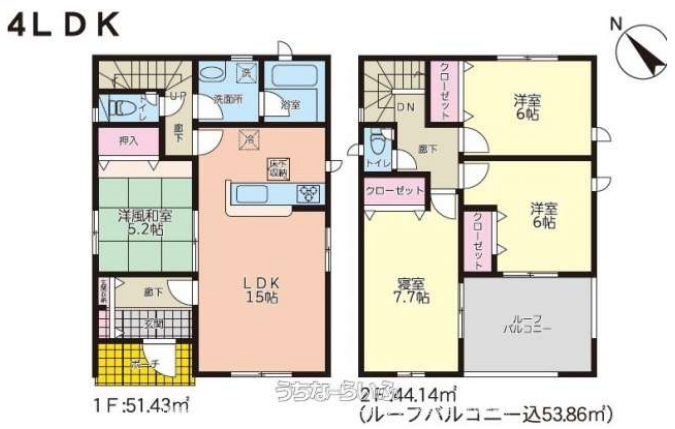

【設備・こだわり条件】:給湯,省エネ給湯器,浄水器,ガスコンロ,コンロ三口以上,対面式キッチン（カウンターキッチン）,システムキッチン,バス/トイレ別,ユニットバス,浴槽,シャンプードレッサー,独立洗面所,追焚機能,浴室乾燥機,浴室1坪以上,トイレ２ヶ所,温水洗浄便座,インターフォン,TVホン（TVモニタ付インターホン）,ディンプルキー ,室内洗濯機置き場,シューズボックス,床下収納,整形地,平坦地,南向き,上水道,下水道,24時間換気システム ,プロパンガス,ルーフバルコニー,南面バルコニー,バリアフリー,制震構造,免震構造,耐震構造,外断熱工法,ノンホルムアルデヒド ,長期優良住宅,二世帯住宅,設計住宅性能評価書,建設住宅性能評価書（新築時）,フラット35・S適合証明書あり ,完了検査済証,耐震基準適合証明書あり,瑕疵保証（不動産会社独自）付,日当たり良し,眺望良し,静かな場所【設備備考】:設備表記は図面と現況が相違する場合がございます。図面及びチラシ、WEB上の表記と現地及び仕様書等の表記が異なる場合は現況優先となります。 ご契約後、お客様の別途費用により取付け可能な設備工事がございますので、詳しくは弊社営業スタッフまでお問合せください！ 物件は販売中につき、お申込み及びご契約予定、ご契約済みとなる場合がございますので、予めご承知おきくださ...

物件種別	売買一戸建て		
所在地	那覇市具志2丁目		
価格	**4,280万円**		
価格備考	価格は税込み価格になります☆無料住宅ローン相談・無料資金計画など、お気軽にご相談下さい☆ 住まいのことなら何でも相談ください。土日祭日も営業・平日10：00～19：00、土日9：00～19：00、ご案内やご相...		
間取り	4LDK	階数	2階建て
建物面積	95.57m² / 28.91坪	土地面積	139.23m² / 42.12坪
間取り詳細	洋6 洋6 洋7.7 和5.2 LDK15 ※床下収納、インナーバルコニー		
私道負担	無し	接道方向	南西3.3m
築年月	2024年11月(新築)	引き渡し	相談（ご契約後約１ヶ月）
地目	宅地	土地権利	所有
用途地域	第一種低層 第一種低層		
建物構造	木造		
建ぺい率 / 容積率	50% / 100%	都市計画	市街化区域
取引態様	仲介		
駐車場	3台 並列 ※車種による		
交通	【モノレール】赤嶺駅: 徒歩約21分 【バス停】高良: 徒歩約6分		
物件備考	はじめまして、ホームトレードセンターです ホームトレードセンターは...		

更新日：2025/07/31 公開期限：2025/08/13

スマホで物件を見る

【飯田グループホールディングス】ホームトレードセンター 株式会社 沖縄営業所

〒900-0005　沖縄県那覇市天久 2-30-20 オクテラス1F

国土交通大臣免許（3）第8044号

TEL 0120-99-1885

営業時間: 平日 10:00～19:00 祝休日 09:00～18:00

定休日: 水曜日

【飯田グループホールディングス】ホームトレードセンター株式会社 沖縄営業所

TEL 0120-99-1885

営業時間: 平日 10:00～19:00 祝休日 09:00～18:00

定休日: 水曜日

〒900-0005　沖縄県那覇市天久 2-30-20 オクテラス1F

国土交通大臣免許（3）第8044号