50万円キャシュバック【ハートフルタウンうるま市川田A号棟】※子育てグリーン住宅支援事業補助対象（補助額40万円、条件有り）近隣に商業施設が揃う便利な立地です！4LDK＋WIC＋SIC、駐車場、車種によって並列4台可能です。※現在、A号棟はモデルハウス棟になります。

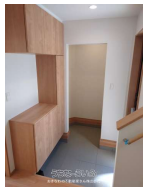

【設備・こだわり条件】:給湯,ガスコンロ,対面式キッチン（カウンターキッチン）,システムキッチン,バス/トイレ別,ユニットバス,浴槽,独立洗面所,トイレ２ヶ所,TVホン（TVモニタ付インターホン）,室内洗濯機置き場,ウォークインクローゼット,シューズインクローク,床下収納,全居室収納,平坦地,上水道,下水道,24時間換気システム ,プロパンガス,オール洋間,設計住宅性能評価書,建設住宅性能評価書（新築時）,フラット35・S適合証明書あり 【設備備考】: 耐震性をはじめ「住宅性能表示制度」7項目で最高等級を取得しております。

物件種別	**売買一戸建て**		
所在地	うるま市川田		
価格	**3,290万円**		
価格備考	価格は消費税込みとなります。 他、B号棟3,390万円、C号棟3,090万円、D号棟2,390万円、E号棟2,890万円、F号棟2,990万円、G号棟2,890万円、M号棟3,090万円、N号棟2,990万円...		
間取り	4LDK	階数	2階建て
建物面積	99.88m² / 30.21坪	土地面積	144.1m² / 43.59坪
間取り詳細	洋5 洋6.1 洋8.2 洋4.5 LDK18 ※ シューズインクローゼット・ウォークインクローゼット・インナーバルコニー・床下収納有り。※図面と現況が異な...		
私道負担	無し	接道方向	北西5.4m
築年月	-	引き渡し	指定有 (2025年9月末予定)
地目	宅地	土地権利	所有
用途地域	無指定		
建物構造	木造		
建ぺい率 / 容積率	60% / 200%	都市計画	非線引
取引態様	専任媒介		
駐車場	4台 並列		
交通	【バス停】与那原: 徒歩約6分		
物件備考	学校区：高江洲小学校・・徒歩約27分（車で5分）、高江洲中学校・・徒...		

更新日：2025/07/08 公開期限：2025/07/21

スマホで物件を見る

おきなわの不動産家さん株式会社

〒902-0076　沖縄県那覇市与儀 2-9-14

沖縄県知事免許（2）第4851号

TEL 098-988-1538

営業時間: 平日・土曜日 09:30～17:30

定休日: 日曜日、祝祭日、年末年始

おきなわの不動産家さん株式会社

〒902-0076　沖縄県那覇市与儀 2-9-14

沖縄県知事免許（2）第4851号

TEL 098-988-1538

営業時間: 平日・土曜日 09:30～17:30

定休日: 日曜日、祝祭日、年末年始