住みやすい二階建ての一軒家です！ 徒歩５分のところにローソンもあり、10分のところにサンエーもあります＾＾ リフォームが必要な箇所もございますので、価格の方のご相談させて頂きます！ 一度ぜひ、お気軽にご見学ください♬

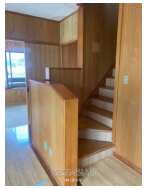

物件種別	売買一戸建て		
所在地	うるま市田場		
価格	3,080万円		
価格備考	リフォーム推奨箇所がございます。 ぜひ一度現地をご内見ください＾＾		
間取り	5LDK	階数	2階建て
建物面積	106.96m² / 32.36坪	土地面積	222.36m² / 67.26坪
間取り詳細	-		
私道負担	無し	接道方向	-
築年月	1998年01月(築27年)	引き渡し	相談
地目	宅地	土地権利	所有
用途地域	第一種中高層		
建物構造	RCB（鉄筋コンクリートブロック造）		
建ぺい率 / 容積率	60% / 200%	都市計画	-
取引態様	専任媒介		
駐車場	2台 縦列 ※縦列駐車で軽自動車の場合3台可能		
交通	-		
物件備考	■現況: 空き家		

更新日：2025/12/01 公開期限：2025/12/14

スマホで物件を見る

(株)ダルマ

〒900-0012　沖縄県那覇市泊 3-7-14 国際貿易ビル5F

沖縄県知事免許(2)第4727号

TEL 098-963-6595

営業時間: 10:00〜19:00

定休日: ナシ

(株)ダルマ

〒900-0012　沖縄県那覇市泊 3-7-14 国際貿易ビル5F

沖縄県知事免許(2)第4727号

TEL 098-963-6595

営業時間: 10:00～19:00

定休日: ナシ