与那原町板良敷エリアに高床式平屋出ました(*^-^*)敷地内駐車場４台可（拡張可能）！与那原東小まで徒歩３分、与那原中まで徒歩８分と通学にも安心の立地です★

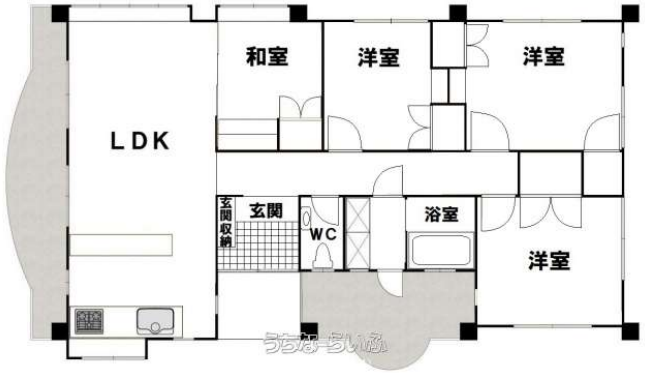

【設備・こだわり条件】:給湯,バス/トイレ別,独立洗面所,シューズボックス

物件種別	**売買一戸建て**		
所在地	与那原町板良敷		
価格	**4,980万円**		
価格備考	-		
間取り	4LDK	階数	1階建て
建物面積	95.8m² / 28.97坪	土地面積	343.01m² / 103.76坪
間取り詳細	-		
私道負担	-	接道方向	北西4.6m
築年月	1991年09月(築33年)	引き渡し	相談
地目	宅地	土地権利	所有
用途地域	第一種住居 第二種低層		
建物構造	RC（鉄筋コンクリート造）		
建ぺい率 / 容積率	60% / 200%	都市計画	市街化区域
取引態様	仲介		
駐車場	4台 ※拡張可能		
交通	【バス停】北板良敷: 徒歩約1分		
物件備考	■現況: 所有者居住中		

更新日：2025/07/16 公開期限：2025/07/29

スマホで物件を見る

エールクリエイト(株)

〒900-0012　沖縄県那覇市泊 1-11-9

国土交通大臣(2)第8803号

TEL 098-860-2929

営業時間: 10:00～19:00

定休日: 毎週水曜・木曜（祝祭日営業）