【うるま市与那城屋慶名戸建】価格改定しました！！築3年の築浅☆家具家電付き物件☆購入後すぐ入居することも可能！！初期費用を抑えたい方にはおすすめの物件です♪

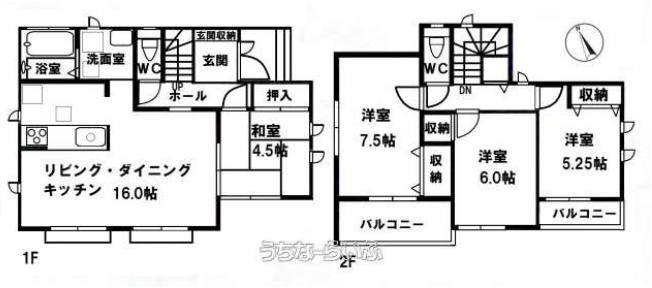

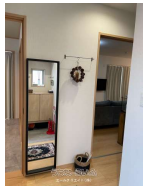

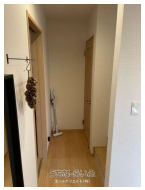

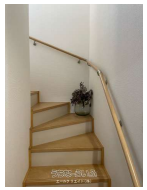

設備・こだわり条件:給湯,ガスコンロ,コンロ三口以上,対面式キッチン（カウンターキッチン）,システムキッチン,バス/トイレ別,ユニットバス,浴槽,トイレ２ヶ所,家具/家電付き,インターフォン,TVホン（TVモニタ付インターホン）,室内洗濯機置き場,上水道,下水道,24時間換気システム ,プロパンガス

物件種別	**売買一戸建て**		
所在地	うるま市与那城屋慶名		
価格	**2,780万円**		
価格備考	-		
間取り	4LDK	階数	2階建て
建物面積	94.4m² / 28.56坪	土地面積	133.53m² / 40.39坪
間取り詳細	洋7.5 洋6 洋5.2 和4.5 LDK16		
私道負担	-	接道方向	-
築年月	2020年02月(築4年)	引き渡し	相談
地目	宅地	土地権利	所有
用途地域	第一種中高層		
建物構造	木造		
建ぺい率 / 容積率	60% / 180%	都市計画	-
取引態様	一般媒介		
駐車場	3台		
交通	-		
物件備考	■現況: 空き家		

更新日：2024/05/17 公開期限：2024/05/30

スマホで物件を見る

エールクリエイト(株)

〒900-0012　沖縄県那覇市泊 1-11-9

国土交通大臣(2)第8803号

TEL 098-860-2929

営業時間: 10:00～19:00

定休日: 毎週火曜・水曜（祝祭日営業）