**【現在米軍賃貸中★】築浅物件！贅沢な広さと快適さを兼ね備えた邸宅 広々33帖のLDKは家族団らんやホームパーティにも最適各居室6.5帖以上でゆとりある空間設計トイレは安心の3ヶ所設置、朝の混雑もストレスフリー□お料理好きに嬉しいカウンターキッチン付き 美しい自然と穏やかな住環境が広がる長浜エリア...**

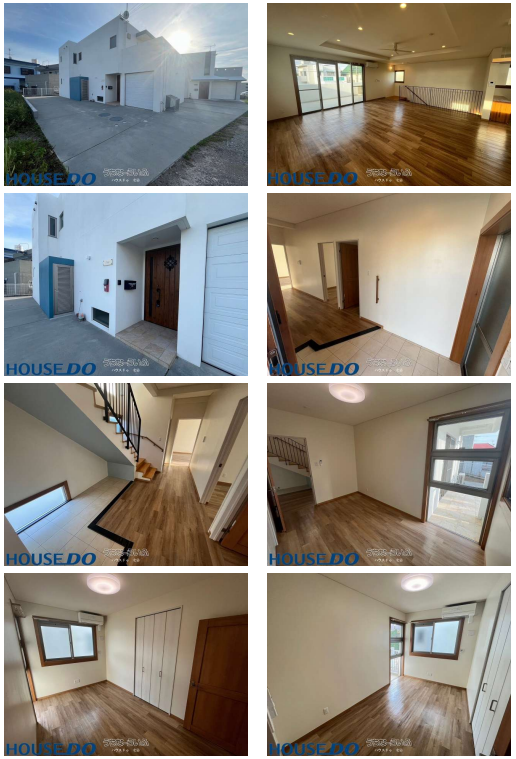

【設備・こだわり条件】:コンロ三口以上,対面式キッチン（カウンターキッチン）,システムキッチン,バス/トイレ別,独立洗面所,温水洗浄便座,室内洗濯機置き場,ウォークインクローゼット,シューズインクローク,プロパンガス,オール洋間,全居室6畳以上,日当たり良し,静かな場所

| 物件種別 | 売買一戸建て | | |
|---|---|---|---|
| 所在地 | 読谷村長浜 | | |
| 価格 | **6,200万円** | | |
| 価格備考 | ご契約時に、お手付金と印紙が必要となります。お客様に合わせた資金計画もご相談可能です！お気軽にお問い合わせ下さい！ | | |
| 間取り | 3LDK | 階数 | 2階建て |
| 建物面積 | 158.2m² / 47.86坪 | 土地面積 | 223.06m² / 67.48坪 |
| 間取り詳細 | 洋12.6 洋6.5 洋6.5 LDK33 ※ウォークインクローゼット | | |
| 私道負担 | 無し | 接道方向 | 北西4m |
| 築年月 | 2021年01月(築4年) | 引き渡し | 相談（※担当者にお尋ねください。） |
| 地目 | 宅地 | 土地権利 | 所有 |
| 用途地域 | 第一種低層 | | |
| 建物構造 | RC（鉄筋コンクリート造） | | |
| 建ぺい率 / 容積率 | 50% / 100% | 都市計画 | 非線引 |
| 取引態様 | 仲介 | | |
| 駐車場 | 3台 縦列 ※※車種により異なる場合がございます。 | | |
| 交通 | 【モノレール】てだこ浦西駅: 徒歩約319分<br>【バス停】瀬名波バス停: 徒歩約2分 | | |
| 物件備考 | ■上記記載内容 本ポータルサイトの構造上、一部概算表記で記載する必... | | |

更新日：2025/12/16 公開期限：2025/12/29

スマホで物件を見る


## ハウスドゥ 北谷

〒904-0115　沖縄県北谷町美浜 1-3-16

沖縄県知事免許（2）第4675号

**TEL 098-989-7915**

**営業時間**: 月・火 10:00〜18:00 木〜日 10:00〜19:00

**定休日**: 水曜日

# ハウスドゥ 北谷

〒904-0115　沖縄県北谷町美浜 1-3-16

沖縄県知事免許（2）第4675号

## TEL 098-989-7915

**営業時間**: 月・火 10:00～18:00 木～日 10:00～19:00

**定休日**: 水曜日