沖縄市古謝の高台にあるオーシャンビュー物件！ 各階にお風呂・トイレありで二世帯住宅としても使用できます♪(^^♪ 金額の調整もお任せ下さい！ お問合せお待ちしております！

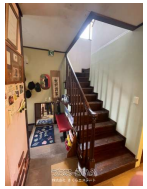

物件種別	売買一戸建て		
所在地	沖縄市古謝1丁目		
価格	2,780万円		
価格備考	-		
間取り	4LDK	階数	2階建て
建物面積	150m² / 45.38坪	土地面積	161m² / 48.7坪
間取り詳細	-		
私道負担	無し	接道方向	東6m
築年月	1978年05月(築47年)	引き渡し	相談
地目	宅地	土地権利	所有
用途地域	未指定		
建物構造	RCB（鉄筋コンクリートブロック造）		
建ぺい率 / 容積率	60% / 200%	都市計画	非線引
取引態様	専属専任媒介		
駐車場	1台 屋内		
交通	【バス停】泡瀬バス停: 徒歩約15分		
物件備考	■現況: 所有者居住中		

更新日：2025/12/03 公開期限：2025/12/16

スマホで物件を見る

株式会社 さくらエステート

〒904-2171　沖縄県沖縄市高原 7-20-36

沖縄県知事免許(2)第4633号

TEL 098-923-1990

営業時間: 09:00〜18:00

定休日: 日･祝

株式会社 さくらエステート

〒904-2171　沖縄県沖縄市高原 7-20-36

沖縄県知事免許(2)第4633号

TEL 098-923-1990

営業時間: 09:00～18:00

定休日: 日･祝