城北小学校近くに三階戸建てが出ました！閑静な住宅街にあり、ファミリー世帯におすすめです！是非一度お問合せください！

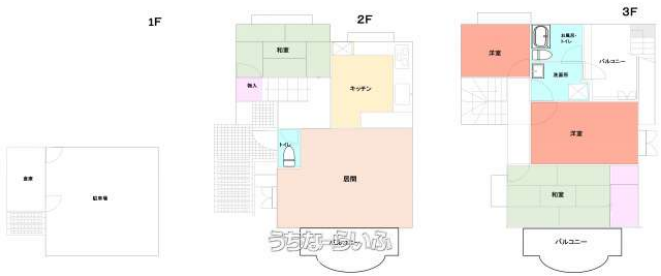

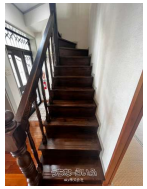

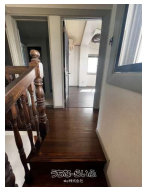

【設備・こだわり条件】:給湯,ガスコンロ,コンロ三口以上,L字型キッチン,対面式キッチン（カウンターキッチン）,システムキッチン,バス/トイレ別,ユニットバス,浴槽,シャンプードレッサー,独立洗面所,トイレ２ヶ所,タンクレストイレ,温水洗浄便座,冷房,暖房,インターフォン,TVホン（TVモニタ付インターホン）,室内洗濯機置き場,シューズボックス,階段下収納,日当たり良し,眺望良し,静かな場所

物件種別	**売買一戸建て**		
所在地	那覇市首里石嶺町1丁目		
価格	**3,500万円**		
価格備考	-		
間取り	4LDK	階数	3階建て
建物面積	112m² / 33.88坪	土地面積	-
間取り詳細	洋4.5 洋6 和6 和6 LDK14		
私道負担	-	接道方向	-
築年月	1993年02月(築32年)	引き渡し	相談
地目	宅地	土地権利	所有
用途地域	-		
建物構造	RCB（鉄筋コンクリートブロック造）		
建ぺい率 / 容積率	- / -	都市計画	-
取引態様	一般媒介		
駐車場	2台 並列 屋内		
交通	-		
物件備考	■現況: 空き家		

更新日：2025/08/02 公開期限：2025/08/15

スマホで物件を見る

sky株式会社

〒901-2223　沖縄県宜野湾市大山 1-14-30

沖縄県知事（3）第4553号

TEL 098-943-8385

営業時間: 月-金 09:00～19:00 土 09:00～15:00

定休日: 日曜日

sky株式会社

〒901-2223　沖縄県宜野湾市大山 1-14-30

沖縄県知事（3）第4553号

TEL 098-943-8385

営業時間: 月-金 09:00～19:00 土 09:00～15:00

定休日: 日曜日