庭付きの平屋建RC住宅♪車3台駐車可能。

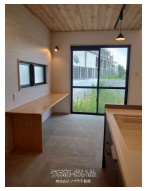

【設備・こだわり条件】:ガスコンロ,コンロ三口以上,システムキッチン,食器洗乾燥機,バス/トイレ別,ユニットバス,浴槽,独立洗面所,温水洗浄便座,乾燥機,インターフォン,室内洗濯機置き場,ウォークインクローゼット,シューズインクローク,庭付き,駐輪場

物件種別	**売買一戸建て**		
所在地	沖縄市池原2丁目		
価格	**4,780万円**		
価格備考	◇.住宅ローンやその他ご質問はお気軽にお問い合わせ下さいませ。 ◇.ご契約には手付金は必要となります。 ◇.物件購入の際は別途諸経費が必要となります。		
間取り	3LDK	階数	1階建て
建物面積	85.12m² / 25.74坪	土地面積	206.9m² / 62.58坪
間取り詳細	洋3.3 洋2.4 洋2.4 LDK10.6		
私道負担	無し	接道方向	北
築年月	2025年03月(新築)	引き渡し	相談
地目	宅地	土地権利	所有
用途地域	無指定 未指定		
建物構造	RC（鉄筋コンクリート造）		
建ぺい率 / 容積率	70% / 200%	都市計画	非線引
取引態様	専任媒介		
駐車場	3台 並列 ※車台駐車可※車種の確認が必要		
交通	-		
物件備考	■現況: 完成済		

更新日：2025/12/10 公開期限：2025/12/23

スマホで物件を見る

株式会社リプラ不動産

〒904-2151　沖縄県沖縄市松本 2-13-8

沖縄県知事免許（2）4558号

TEL 098-923-4141

営業時間: 平日 09:00～18:00 営業B

定休日: 土、日、祝日