家族みんなが心地よく暮らせる住まいをお探しの方へ。宜野座村漢那の自然に包まれた穏やかな環境に開放感あふれる新築4LDKが誕生しました♪ 16帖の明るいLDKは、対面キッチンを中心に家族が自然と集まるくつろぎの空間。用途自在の和室や、忙しい朝にうれしい2階トイレ、全居室収納など、暮らしやすさにこだわ...

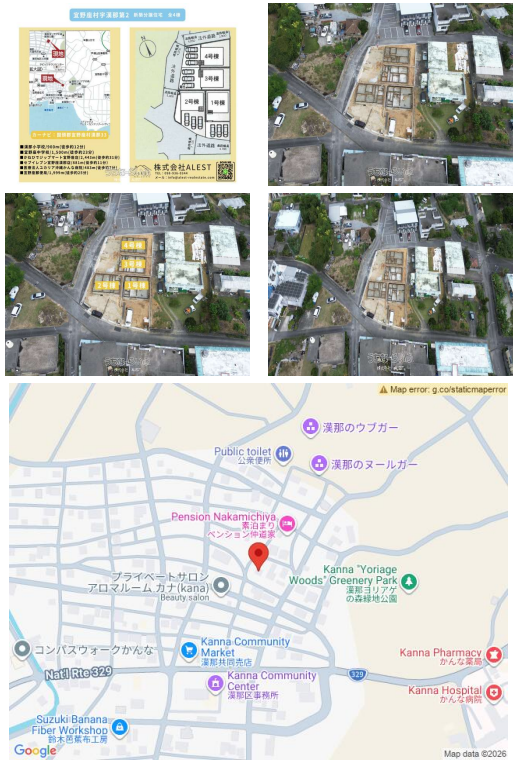

【設備・こだわり条件】:ガスコンロ,コンロ三口以上,システムキッチン,バス/トイレ別,浴槽,浴室乾燥機,トイレ２ヶ所,温水洗浄便座,TVホン（TVモニタ付インターホン）,防犯用ガラス,室内洗濯機置き場,床下収納,平坦地,上水道,24時間換気システム ,建設住宅性能評価書（新築時）,新築時・増改築時の設計図あり,瑕疵保証（不動産会社独自）付,日当たり良し,静かな場所

物件種別	売買一戸建て		
所在地	宜野座村漢那		
価格	2,880万円		
価格備考	-		
間取り	4LDK	階数	2階建て
建物面積	96.78m² / 29.27坪	土地面積	157.61m² / 47.67坪
間取り詳細	洋5 洋6 洋7.5 和4.5 LDK16.2 ※ 和室に関しては洋風和室になります。		
私道負担	無し	接道方向	南西4.7m、 西4.2m
築年月	2026年(新築)	引き渡し	指定有 (令和8年3月上旬予定)
地目	宅地	土地権利	所有
用途地域	未指定		
建物構造	木造		
建ぺい率 / 容積率	70% / 400%	都市計画	都市計画区域外
取引態様	専任媒介		
駐車場	1台 並列・2台目 並列 ※車種によっては3台可能		
交通	【バス停】漢那（うるま市向け）：徒歩約3分		
物件備考	”物件ポイント”・家族が過ごしやすい4LDK＋16帖の広々LDK...		

更新日：2026/04/04 公開期限：2026/04/17

スマホで物件を見る

株式会社 ALEST

〒904-0102　沖縄県北谷町伊平 2-16-7

沖縄県知事免許 (1)第5916号

TEL 098-936-0344

営業時間: 09:30～17:30

定休日: 土、日、祝日、お盆、年末年始、GW