2024年8月コストコ沖縄開業決定！那覇空港道直結のつきしろインターチェンジも2020年代後半には完成予定、那覇空港より３０分でアクセス可能になります。車で30分圏内にゴルフ場数か所あり、一戸建て賃貸需要や宿泊施設の需要もあります。住宅ローン控除適用物件、39歳以下で条件を満たせば転居後に最大30万...

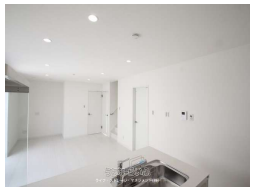

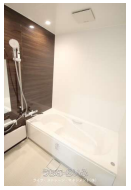

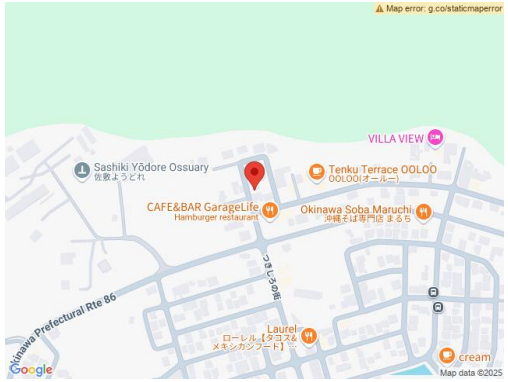

【設備・こだわり条件】:給湯,ガスコンロ,対面式キッチン（カウンターキッチン）,システムキッチン,食器洗乾燥機,バス/トイレ別,ユニットバス,浴槽,シャンプードレッサー,独立洗面所,浴室1坪以上,温水洗浄便座,乾燥機,TVホン（TVモニタ付インターホン）,ディンプルキー ,室内洗濯機置き場,ＢＳアンテナ,シューズボックス,全居室収納,高台に立地,整形地,平坦地,上水道,下水道,複層ガラス,24時間換気システム ,宅配ボックス,プロパンガス,デザイナーズ,完了検査済証,新築時・増改築時の設計図あり,瑕疵保険（国交省指定法人）による保証,静かな場所【設備備考】: 郵便ポスト兼用宅配ボックス

物件種別	**売買一戸建て**		
所在地	南城市つきしろ		
価格	**2,980万円**		
価格備考	税込		
間取り	4LDK	階数	2階建て
建物面積	89.42m² / 27.05坪	土地面積	128m² / 38.72坪
間取り詳細	洋6.1 洋5.1 洋5.1 洋3 ※書斎（テレワーク）3.1畳付		
私道負担	無し	接道方向	北西6m
築年月	2023年05月(築2年)	引き渡し	相談 (随時)
地目	宅地	土地権利	所有
用途地域	無指定		
建物構造	木造		
建ぺい率 / 容積率	60% / 200%	都市計画	非線引
取引態様	売主		
駐車場	3台 並列		
交通	【バス停】つきしろの街: 徒歩約4分		
物件備考	屋根内部に弊社標準仕様の宇宙開発素材のリフレクテックス工法を採用して...		

更新日：2025/07/26 公開期限：2025/08/08

スマホで物件を見る

ライフ・ストレージ・マネジメント(株)

〒901-1407　沖縄県南城市つきしろ 1678-196

沖縄県知事免許(3)第4457号

TEL 098-943-3681

営業時間: 10:00～18:00

定休日: 土・日・祝祭日・お盆・GW・年末年始