★＼*売主直売窓口*／ ★新規物件登場！！“いいだのいい家”なら“飯田産業”にお任せください！～売主が直接ご案内します！ご案内からお引渡しまでスムーズで安心♪お問い合わせはお早めに♪ C号棟:2,590万円A・B・D号棟:成約済み

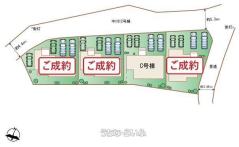

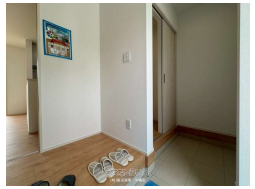

【設備・こだわり条件】:給湯,省エネ給湯器,浄水器,ガスコンロ,コンロ三口以上,対面式キッチン（カウンターキッチン）,バス/トイレ別,ユニットバス,浴槽,独立洗面所,追焚機能,浴室乾燥機,浴室1坪以上,浴室暖房,トイレ２ヶ所,温水洗浄便座,インターフォン,TVホン（TVモニタ付インターホン）,ディンプルキー ,防犯用ガラス,室内洗濯機置き場,ウォークインクローゼット,シューズボックス,床下収納,全居室収納,階段下収納,整形地,平坦地,南向き,上水道,下水道,プロパンガス,庭付き,制震構造,耐震構造,設計住宅性能評価書,建設住宅性能評価書（新築時）,フラット35・S適合証明書あり ,完了検査済証,瑕疵保証（不動産会社独自）付,日当たり良し,静かな場所

物件種別	売買一戸建て		
所在地	金武町金武		
価格	**2,390万円**		
価格備考	☆価格改定いたしました☆ ★資金計画・住宅ローンなどお気軽にご相談ください♪★◎住宅ローン返済例◎借入金融機関：地方銀行借入額：26,00万円期間：40年変動金利：1.2%の場合(その他諸費用を210万円とし...		
間取り	4LDK	階数	2階建て
建物面積	93.32m² / 28.23坪	土地面積	147.99m² / 44.76坪
間取り詳細	洋7.2 洋5.2 洋5.7 和4.5 LDK16 .7 ※インナーバルコニー、ウォークインクローゼット		
私道負担	無し	接道方向	北西4.9m
築年月	2025年04月(新築)	引き渡し	即日 (2025年7月下旬)
地目	宅地	土地権利	所有
用途地域	無指定		
建物構造	木造		
建ぺい率 / 容積率	70% / 400%	都市計画	都市計画区域外
取引態様	売主		
駐車場	3台 並列 軽		
交通	【モノレール】古島駅: バス乗車122分／徒歩約588分 【バス停】銀原: 徒歩約2分		
物件備考	“いいだ”のスタッフが最初から最後までお客様をサポート♪物件のご見学...		

更新日：2025/09/14 公開期限：2025/09/27

スマホで物件を見る

(株)飯田産業 沖縄店

〒900-0004　沖縄県那覇市銘苅 293-1 ハピネス新都心1F

国土交通大臣（10）第3306号

TEL 0120-154-889

営業時間: 09:00～18:00 営業時間外でもお客様のご都合に添えるよう努めてお...

定休日: 水曜日

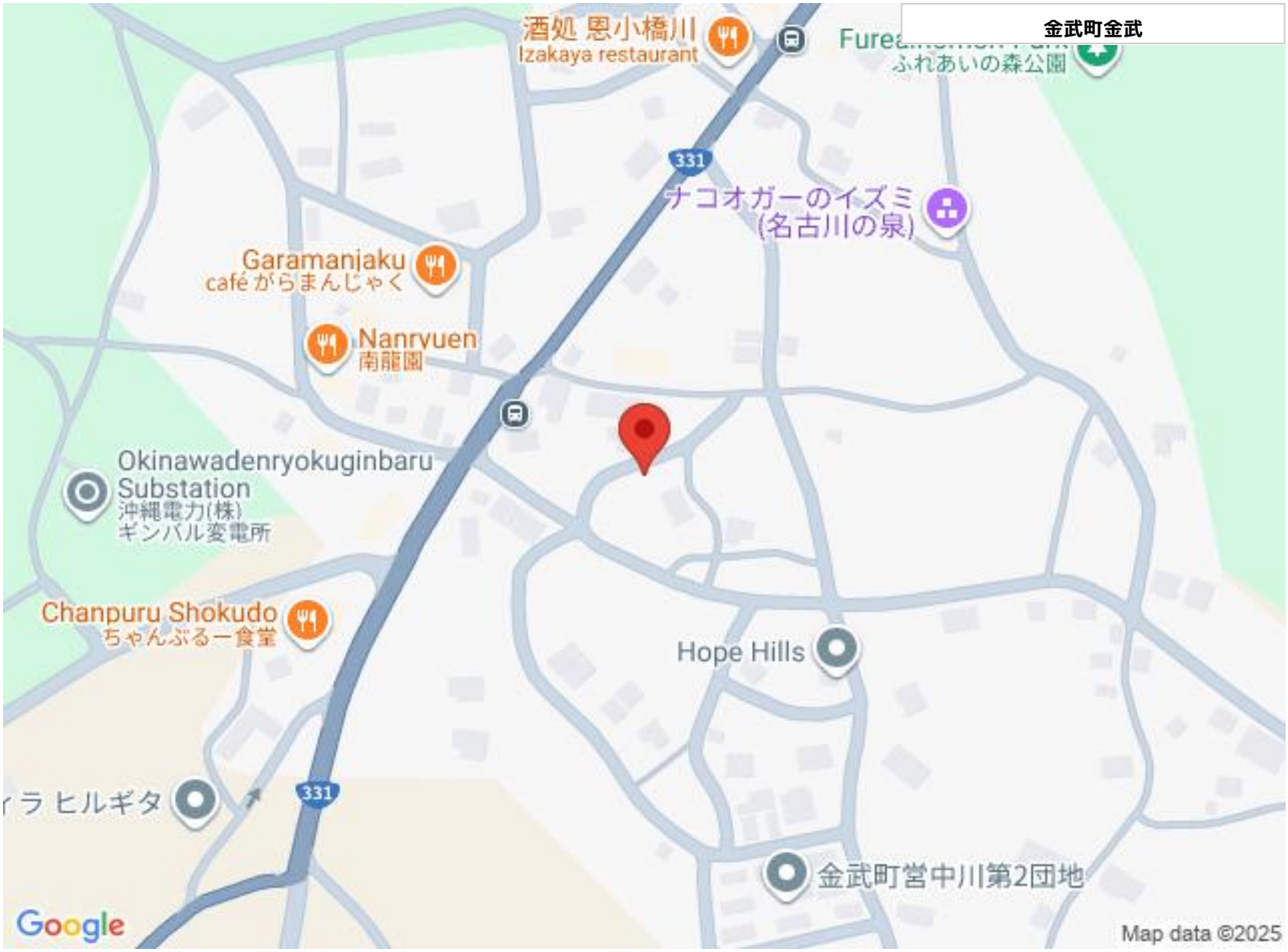

(株)飯田産業 沖縄店

〒900-0004　沖縄県那覇市銘苅 293-1 ハピネス新都心1F

国土交通大臣（10）第3306号

TEL 0120-154-889

営業時間: 09:00～18:00 営業時間外でもお客様のご都合に添えるよう努めてお...

定休日: 水曜日