

現地販売会開催中 キャッシュバックキャンペーン 糸満市福地第2新築戸建全4棟【4号棟】 7帖の
 広々主寝室大きなルーフバルコニー収納充実並列3台駐車

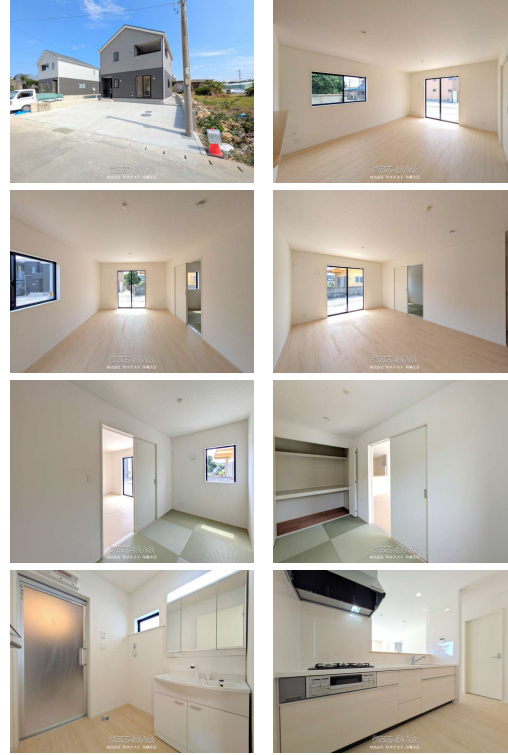

【設備・こだわり条件】:給湯,省エネ給湯器,浄水器,ガスコンロ,コンロ三口以上,対面式キッチン(カウンターキッチン),システムキッチン,バス/トイレ別,ユニットバス,浴槽,シャブードレッサー,独立洗面所,追焚機能,浴室乾燥機,浴室1坪以上,浴室暖房,トイレ2ヶ所,インターフォン,TVホン(TVモニタ付インターホン),ディンプルキー,室内洗濯機置き場,ウォークインクローゼット,シューズボックス,床下収納,全居室収納,南道路,整形地,平坦地,上水道,複層ガラス,24時間換気システム,プロパンガス,ルーフバルコニー,南面バルコニー,耐震構造,設計住宅性能評価書,建設住宅性能評価書(新築時),完了検査済証,新築時・増改築時の設計図あり,瑕疵保証(不動産会社独自)付,駐輪場,日当たり良好,静かな場所

| | | | |
|------------|---|------|-------------------------------|
| 物件種別 | 売買一戸建て | | |
| 所在地 | 糸満市福地 | | |
| 価格 | 2,680万円 | | |
| 価格備考 | - | | |
| 間取り | 4LDK | 階数 | 2階建て |
| 建物面積 | 94.77m ² / 28.66坪 | 土地面積 | 137.68m ² / 41.64坪 |
| 間取り詳細 | 洋7 洋6 洋5.2 和4 LDK16.5 | | |
| 私道負担 | 無し | 接道方向 | 南4.29m |
| 築年月 | 2026年03月(新築) | 引き渡し | 相談 |
| 地目 | 宅地 | 土地権利 | 所有 |
| 用途地域 | 無指定 | | |
| 建物構造 | 木造 | | |
| 建ぺい率 / 容積率 | 60% / 200% | 都市計画 | 市街化調整区域 |
| 取引態様 | 仲介 | | |
| 駐車場 | 3台 並列 ※車種による | | |
| 交通 | 【モノレール】赤嶺駅: 徒歩約152分 【バス停】琉球ガラス村: 徒歩約6分 | | |
| 物件備考 | ◇ゆとりある4LDKの間取り◇ご家族と会話が弾む対面式キッチン♪... | | |

更新日: 2026/04/05 公開期限: 2026/04/18

スマホで物件を見る



株式会社 TKネクスト 沖縄支店

〒903-0804 沖縄県那覇市首里石嶺町 3-35 コーポエスペランサ101号
 国土交通大臣(1)第10795号

TEL 098-894-7080

営業時間: 09:30~18:30

定休日: ご連絡ください!



株式会社 TKネクスト 沖縄支店

〒903-0804 沖縄県那覇市首里石嶺町 3-35 コーポエスペランサ101号

国土交通大臣 (1) 第10795号

TEL 098-894-7080

営業時間: 09:30~18:30

定休日: ご連絡ください!