【商談中】毎週土日13時〜17時完成見学会開催♪予約無しでお気軽にご来場ください。駐車4台可！WIC・SIC・食洗機完備！スーパー・コンビニ・公園・病院・役所が徒歩圏内の好立地。高速道路・国道も近く、車移動もスムーズで快適！

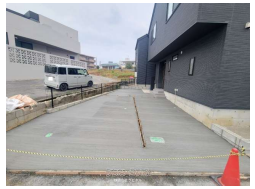

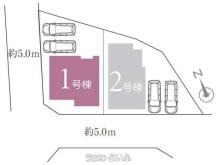

設備・こだわり条件:浄水器,対面式キッチン（カウンターキッチン）,システムキッチン,食器洗乾燥機,シャンプードレッサー,トイレ２ヶ所,温水洗浄便座,TVホン（TVモニタ付インターホン）,ウォークインクローゼット,上水道,下水道ｉ

物件種別	売買一戸建て		
所在地	宜野湾市長田2丁目		
価格	4,380万円		
価格備考	-		
間取り	3LDK	階数	2階建て
建物面積	100.2m² / 30.31坪	土地面積	119.05m² / 36.01坪
間取り詳細	洋11.2 洋6 洋6 LDK18.5		
私道負担	無し	接道方向	西5m
築年月	2025年02月(新築)	引き渡し	相談
地目	宅地	土地権利	所有
用途地域	第一種低層		
建物構造	木造		
建ぺい率 / 容積率	50% / 100%	都市計画	市街化区域
取引態様	一般媒介		
駐車場	4台無料 ※※車種によっては駐車できない場合がございます。 現地にてご確認ください。		
交通	【モノレール】てだこ浦西駅: 徒歩約124分 【バス停】宜野湾: 徒歩約6分		
物件備考	■現況: 完成済		

更新日：2025/04/27 公開期限：2025/05/10

スマホで物件を見る

株式会社ラビタル

〒901-2204　沖縄県宜野湾市上原 1-23-11

沖縄県知事免許(01)第005510号

TEL 098-988-4139

営業時間: 09:30〜18:30

定休日: 水・祝日