**価格改定しました□ □【宜野湾市赤道・戸建て登場】□ 広々お庭付き！ゆとりのある快適生活を実現♪**
**最新システムキッチン完備！毎日の料理がもっと楽しく♪□□ 太陽光発電＆蓄電池搭載！エコで家計にも**
**優しい暮らし理想の住まいをこの機会に！ お問い合わせは「LUCKY HOME」まで！ 担当：玉城 0...**

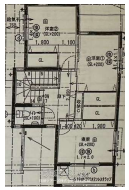
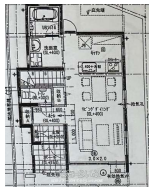
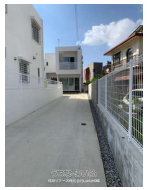

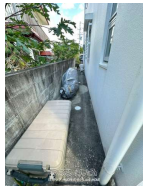

【設備・こだわり条件】:システムキッチン,バス/トイレ別,独立洗面所,トイレ２ヶ所,インターフォン,平坦地,上水道,下水道,太陽光発電システム ,オール電化,庭付き

| | | | |
|---|---|---|---|
| 物件種別 | 売買一戸建て | | |
| 所在地 | 宜野湾市赤道2丁目 | | |
| 価格 | **4,880万円** | | |
| 価格備考 | 2024年4月に太陽光発電と蓄電池を設置済み。 | | |
| 間取り | 3LDK | 階数 | 2階建て |
| 建物面積 | 87.58m² / 26.49坪 | 土地面積 | 174.49m² / 52.78坪 |
| 間取り詳細 | - | | |
| 私道負担 | 無し | 接道方向 | 北東4m |
| 築年月 | 2017年10月(築8年) | 引き渡し | 相談 |
| 地目 | 宅地 | 土地権利 | 所有 |
| 用途地域 | 第一種低層 | | |
| 建物構造 | RC（鉄筋コンクリート造） | | |
| 建ぺい率 / 容積率 | 50% / 100% | 都市計画 | 市街化区域 |
| 取引態様 | 一般媒介 | | |
| 駐車場 | 3台 縦列 ※車種により | | |
| 交通 | 【バス停】赤道バス停: 徒歩約4分 | | |
| 物件備考 | ◆宜野湾小学校・・・徒歩14分(約1,100m) ◆宜野湾中学校・... | | |

更新日：2025/12/05 公開期限：2025/12/18

スマホで物件を見る


## 株式会社Lucky商事

〒901-0225　沖縄県豊見城市豊崎 1-476

沖縄県知事免許（1）第5735号

## TEL 080-3995-1688

**営業時間**: 月曜日～金曜日 10:00～18:00

**定休日**: 土・日（不定休）

## 株式会社Lucky商事

〒901-0225　沖縄県豊見城市豊崎 1-476

沖縄県知事免許（1）第5735号

## TEL 080-3995-1688

**営業時間**: 月曜日～金曜日 10:00～18:00

**定休日**: 土・日（不定休）