(302)【南風原町兼城全3棟2号棟】【子育てグリーン住宅支援事業☆補助金対象物件】土地面積59坪の庭付き物件!落ち着いた雰囲気が心地よい和室あり♪駐車並列2台可能!モデルルームにてご案内できます♪ご内覧予約・ご質問等お気軽にお問い合わせください☆

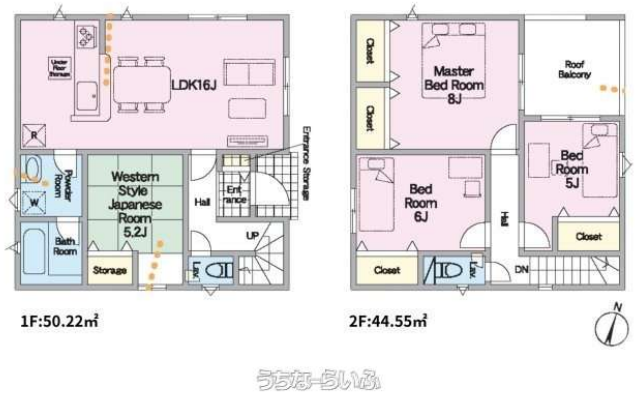

【設備・こだわり条件】:給湯,ガスコンロ,コンロ三口以上,対面式キッチン（カウンターキッチン）,システムキッチン,バス/トイレ別,ユニットバス,浴槽,追焚機能,浴室乾燥機,トイレ２ヶ所,温水洗浄便座,TVホン（TVモニタ付インターホン）,室内洗濯機置き場,シューズボックス,床下収納,全居室収納,上水道,下水道,24時間換気システム ,プロパンガス,ルーフバルコニー,庭付き,完了検査済証,日当たり良し,静かな場所【設備備考】: 設備表記は図面と現況が相違する場合は現況優先といたします。ご契約後、お客様の別途費用により取付け可能な設備工事がございますので、詳しくは担当者までお問い合わせください(*^^*) 物件は販売中につき、お申込み及びご契約予定、ご契約済みとなる場合がございます。予めご承知おきください。その他物件詳細については、お気軽にお問い合わせください。

物件種別	**売買一戸建て**		
所在地	南風原町兼城		
価格	**4,580万円**		
価格備考	契約時に手付金や印紙が必要となります。 詳しくは、担当者までお問い合わせください。		
間取り	4LDK	階数	2階建て
建物面積	94.77m² / 28.66坪	土地面積	197.74m² / 59.81坪
間取り詳細	洋5 洋6 洋8 和5.2 LDK16 ※ルーフバルコニー:7.29㎡		
私道負担	無し	接道方向	南5m
築年月	2025年10月(新築)	引き渡し	指定有 (2025/11/15)
地目	宅地	土地権利	所有
用途地域	第一種低層		
建物構造	木造		
建ぺい率 / 容積率	50% / 100%	都市計画	市街化区域
取引態様	仲介		
駐車場	2台 並列 ※駐車台数は車種によって異なります。		
交通	【バス停】兼城十字路: 徒歩約7分		
物件備考	◆周辺環境◆ ・南風原町立南風原小学校まで徒歩12分(約850m)...		

更新日：2025/11/01 公開期限：2025/11/14

スマホで物件を見る

株式会社Orion不動産

〒904-0113　沖縄県北谷町宮城 3-160 Parkside Town D-1号

沖縄県知事（1）第5721号

TEL 098-987-8771

営業時間: 09:30〜17:30

定休日: 水曜・GW・年末年始