**【中古戸建】二世帯住宅も可能な物件。オール電化、太陽光付き。今話題のコストコまで車で7分。夕方以降のご案内もOK☆住宅購入するうえでのメリットやデメリットを担当スタッフが丁寧にご案内致します！見学する際にご質問をドンドン投げてください♪弊社キャンペーンも好評開催中！**

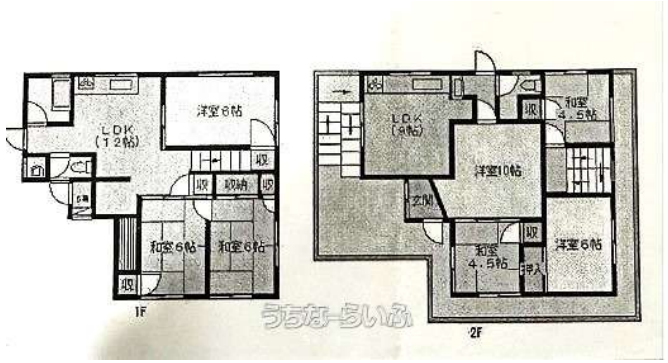

【設備・こだわり条件】:システムキッチン,バス/トイレ別,浴槽,トイレ２ヶ所,温水洗浄便座,室内洗濯機置き場,上水道,下水道,オール電化,二世帯住宅

| | | | |
|---|---|---|---|
| 物件種別 | **売買一戸建て** | | |
| 所在地 | 南城市大里字大城 | | |
| 価格 | **3,480万円** | | |
| 価格備考 | - | | |
| 間取り | 3LDK | 階数 | 2階建て |
| 建物面積 | 125.12m² / 37.85坪 | 土地面積 | 132.67m² / 40.13坪 |
| 間取り詳細 | 洋6 洋6 和6 LDK12 ※【２F】４DK（DK9・洋10・洋6・和4）二世帯住宅も可能な物件。オール電化、太陽光付き。 | | |
| 私道負担 | - | 接道方向 | - |
| 築年月 | 1994年01月(築31年) | 引き渡し | 即日 |
| 地目 | 宅地 | 土地権利 | 所有 |
| 用途地域 | 未指定<br>未指定 | | |
| 建物構造 | CB（コンクリート・ブロック造） | | |
| 建ぺい率 / 容積率 | 60% / 200% | 都市計画 | 非線引 |
| 取引態様 | 一般媒介 | | |
| 駐車場 | 1台 ※現地にて車種確認 | | |
| 交通 | - | | |
| 物件備考 | 二世帯住宅も可能な物件。オール電化、太陽光付き。今話題のコストコまで... | | |

更新日：2025/08/01 公開期限：2025/08/14

スマホで物件を見る


## ライアホーム

〒901-2131　沖縄県浦添市牧港 1-9-11 202

沖縄県知事(1)第5803号

## TEL 098-963-9444

**営業時間**: 09:00～18:00 平日18:00以降のご案内も行っております！仕事...

**定休日**: 水曜日

## ライアホーム

〒901-2131　沖縄県浦添市牧港 1-9-11 202

沖縄県知事(1)第5803号

## TEL 098-963-9444

**営業時間**: 09:00〜18:00 平日18:00以降のご案内も行っております！仕事...

**定休日**: 水曜日