

環状線道路近くの交通便利な角地にて住宅兼店舗使用可能な物件が出ました！('◇')ゞ各1フロア1世帯(計3世帯)、現在2Fと3Fは賃貸中です！将来退去後は賃貸せずに2世帯や3世帯住宅にもいかがですか？
 高速IC・スーパー近くで生活便利な環境、少年院跡地にも近いため更なる発展が楽しみな地域です(^^)...

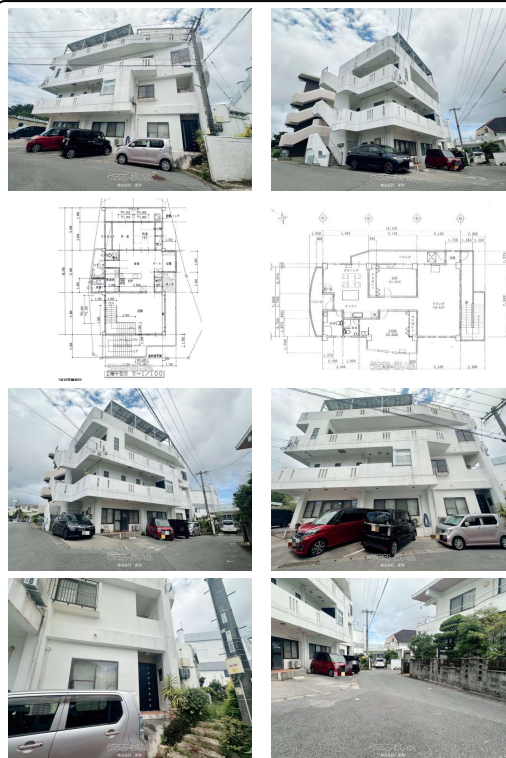

【設備・こだわり条件】:バス/トイレ別,角地,上水道,下水道,太陽光発電システム,プロパンガス,庭付き【設備備考】:【太陽光発電設備】:年間約550,000円売電実績有/売電契約期間:~2034年9月まで】

スマホで物件を見る

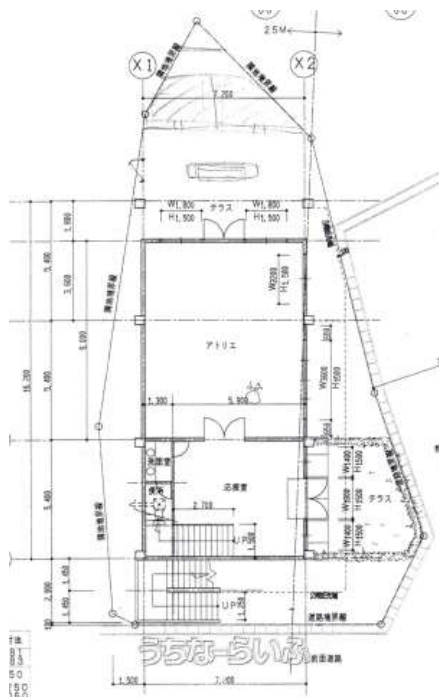

株式会社 新和

〒904-2173 沖縄県沖縄市比屋根 7-21-14 アクアポイント2 301

沖縄県知事免許(1)第5669号

| | | | |
|------------|--|------|------------------|
| 物件種別 | 売買一戸建て | | |
| 所在地 | 沖縄市山内1丁目 | | |
| 価格 | 1億2,380万円 | | |
| 価格備考 | 【土地+建物+太陽光発電設備】 | | |
| 間取り | 2LDK | 階数 | 3階建て |
| 建物面積 | 346.5㎡ / 104.81坪 | 土地面積 | 308.61㎡ / 93.35坪 |
| 間取り詳細 | ※【物件備考欄を参照ください】※掲載された間取り図は建築当時の図面であり、現在、増築・改修工事等により間取りが異なりますので予めご了承ください。尚、現況の... | | |
| 私道負担 | 有り | 接道方向 | 北東4.2m、南東6m |
| 築年月 | 1998年04月(築27年) | 引き渡し | 相談 |
| 地目 | 宅地 | 土地権利 | 所有 |
| 用途地域 | 準住居 第一種中高層 | | |
| 建物構造 | RCB(鉄筋コンクリートブロック造) | | |
| 建ぺい率 / 容積率 | 60% / 200% | 都市計画 | 非線引 |
| 取引態様 | 仲介 | | |
| 駐車場 | 2台無料 ※※車種要確認 | | |
| 交通 | 【バス停】足立医院前(沖縄市循環バス): 徒歩約4分 | | |
| 物件備考 | ◆土地は計3筆となります。 ◆一部地目: 山林(14㎡) ◆各階... | | |

更新日: 2026/01/28 公開期限: 2026/02/10

TEL 098-989-4430

営業時間: 平日 10:00~17:00 ※営業時間外のご案内等相談可能でございます...

定休日: 土曜・日曜・祝日



株式会社 新和

〒904-2173 沖縄県沖縄市比屋根 7-21-14 アクアポイント2 301

沖縄県知事免許（1）第5669号

TEL 098-989-4430

営業時間: 平日 10:00～17:00 ※営業時間外のご案内等相談可能でございます...

定休日: 土曜・日曜・祝日