【ｴｱｺﾝ全居室+追加ｵﾌﾟｼｮﾝ+ｷｬｯｼｭﾊﾞｯｸ！】【オープンハウス開催いたします(^▽^)6/28(土)・29(日)13：00～17：00】【事前予約にて夜間のご案内可能♪】【6/23価格改定】【１号棟：3LDK+S】☆全３棟★アクセス便利な立地！備考欄も参照いただきお気軽にお問い...

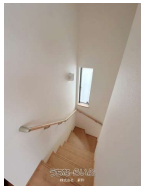

【設備・こだわり条件】:給湯,省エネ給湯器,浄水器,ガスコンロ,コンロ三口以上,対面式キッチン（カウンターキッチン）,システムキッチン,バス/トイレ別,ユニットバス,浴槽,シャンプードレッサー,独立洗面所,追焚機能,浴室乾燥機,浴室1坪以上,トイレ２ヶ所,温水洗浄便座,インターフォン,TVホン（TVモニタ付インターホン）,ディンプルキー ,室内洗濯機置き場,ウォークインクローゼット,シューズボックス,床下収納,全居室収納,整形地,平坦地,上水道,24時間換気システム ,プロパンガス,オール洋間,南面バルコニー,庭付き,耐震構造,全室２面採光 ,設計住宅性能評価書,建設住宅性能評価書（新築時）,フラット35・S適合証明書あり ,完了検査済証,新築時・増改築時の設計図あり,駐輪場,日当たり良し【設備備考】: その他、詳細はお問い合わせください。

物件種別	**売買一戸建て**		
所在地	うるま市石川楚南		
価格	**2,790万円**		
価格備考	【6/23価格改定】		
間取り	3SLDK	階数	2階建て
建物面積	90.97m² / 27.52坪	土地面積	161.94m² / 48.99坪
間取り詳細	洋7.5 洋5.2 洋4.5 SLDK16.5 ※ サービスルーム(納戸)4.5帖、ウォークインクローゼット		
私道負担	無し	接道方向	北東6.3m
築年月	2025年05月(新築)	引き渡し	相談（6月下旬）
地目	畑	土地権利	所有
用途地域	無指定		
建物構造	木造		
建ぺい率 / 容積率	60% / 200%	都市計画	非線引
取引態様	一般媒介		
駐車場	3台無料 縦列 ※車種要確認		
交通	【モノレール】てだこ浦西駅: 徒歩約300分 【バス停】東恩納バス停: 徒歩約11分		
物件備考	女性スタッフ対応可☆弊社は融資の際に銀行へご相談も同行できます。写真...		

更新日：2025/07/01 公開期限：2025/07/14

スマホで物件を見る

株式会社 新和

〒904-2173　沖縄県沖縄市比屋根 7-21-14 アクアポイント2 301

沖縄県知事免許（1）第5669号

TEL 098-989-4430

営業時間: 平日 10:00～17:00 ※営業時間外のご案内等相談可能でございます...

定休日: 土曜・日曜・祝日

株式会社 新和

〒904-2173　沖縄県沖縄市比屋根 7-21-14 アクアポイント2 301

沖縄県知事免許（1）第5669号

TEL 098-989-4430

営業時間: 平日 10:00～17:00 ※営業時間外のご案内等相談可能でございます...

定休日: 土曜・日曜・祝日