【３大特典ｴｱｺﾝ全居室+追加ｵﾌﾟｼｮﾝ+ｷｬｯｼｭﾊﾞｯｸﾌﾟﾚｾﾞﾝﾄ】【事前予約にて土日祝・夜間のご案内可能♪】【２号棟】☆全３棟★アクセス便利な立地！備考欄も参照いただきお気軽にお問い合わせください！うるま市石川楚南の新築住宅、対面キッチン・各室収納スペース有☆駐車場3台☆石川インターま...

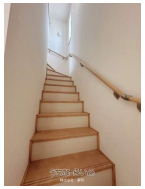

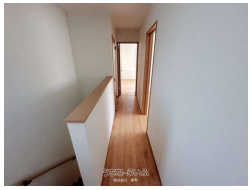

【設備・こだわり条件】:給湯,浄水器,ガスコンロ,コンロ三口以上,対面式キッチン（カウンターキッチン）,システムキッチン,バス/トイレ別,ユニットバス,浴槽,シャンプードレッサー,独立洗面所,追焚機能,浴室乾燥機,浴室1坪以上,トイレ２ヶ所,温水洗浄便座,インターフォン,TVホン（TVモニタ付インターホン）,ディンプルキー ,室内洗濯機置き場,ウォークインクローゼット,シューズボックス,床下収納,全居室収納,整形地,平坦地,上水道,プロパンガス,南面バルコニー,設計住宅性能評価書,建設住宅性能評価書（新築時）,フラット35・S適合証明書あり ,完了検査済証【設備備考】:その他、詳細はお問い合わせください。

物件種別	売買一戸建て		
所在地	うるま市石川楚南		
価格	**2,890万円**		
価格備考	【8/25価格改定】		
間取り	4LDK	階数	2階建て
建物面積	97.08m² / 29.37坪	土地面積	123.9m² / 37.48坪
間取り詳細	洋5.2 和4.5 LDK16.3 ※ウォークイン クローゼット		
私道負担	無し	接道方向	北東6.3m
築年月	2025年05月(新築)	引き渡し	相談 (6月下旬)
地目	畑	土地権利	所有
用途地域	無指定		
建物構造	木造		
建ぺい率 / 容積率	60% / 200%	都市計画	非線引
取引態様	一般媒介		
駐車場	3台 ※車種要確認		
交通	【モノレール】てだこ浦西駅: 徒歩約300分 【バス停】東恩納バス停: 徒歩約11分		
物件備考	女性スタッフ対応可☆ 弊社は融資の際の銀行へのお手伝い、ご希望があ...		

更新日：2025/09/10 公開期限：2025/09/23

スマホで物件を見る

株式会社 新和

〒904-2173　沖縄県沖縄市比屋根 7-21-14 アクアポイント2 301

沖縄県知事免許（1）第5669号

TEL 098-989-4430

営業時間: 平日 10:00～17:00 ※営業時間外のご案内等相談可能でございます...

定休日: 土曜・日曜・祝日

株式会社 新和

〒904-2173　沖縄県沖縄市比屋根 7-21-14 アクアポイント2 301

沖縄県知事免許（1）第5669号

TEL 098-989-4430

営業時間: 平日 10:00～17:00 ※営業時間外のご案内等相談可能でございます...

定休日: 土曜・日曜・祝日