**眺めの良い高台電動シャッター屋内ガレージ付き旅館業取得可**

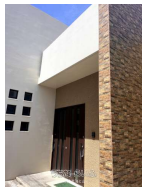

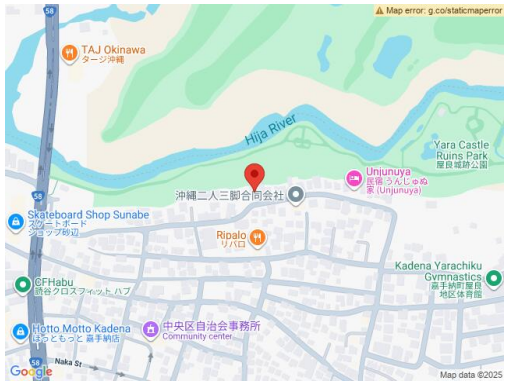


【設備・こだわり条件】:給湯,IHコンロ,システムキッチン,パントリー（食器・食品の収納庫）,浴槽,浴室1坪以上,トイレ２ヶ所,冷房,暖房,洗濯機,乾燥機,冷蔵庫,テレビ,家具/家電付き,室内洗濯機置き場,ウォークインクローゼット,シューズインクローク,南道路,高台に立地,平坦地,上水道,下水道,オール電化,南面バルコニー,庭10坪以上,外人住宅,日当たり良し,眺望良し

| | | | |
|---|---|---|---|
| 物件種別 | **売買一戸建て** | | |
| 所在地 | 嘉手納町嘉手納 | | |
| 価格 | **1億1,000万円** | | |
| 価格備考 | - | | |
| 間取り | 3LDK | 階数 | 2階建て |
| 建物面積 | 207.27m² / 62.69坪 | 土地面積 | 517.88m² / 156.65坪 |
| 間取り詳細 | 洋6.5 和6 LDK38.5 ※パントリーあり主<br>寝室に浴室とウォークインクローゼットあり | | |
| 私道負担 | 無し | 接道方向 | 南5m |
| 築年月 | 2016年07月(築9年) | 引き渡し | 即日 |
| 地目 | 宅地 | 土地権利 | 所有 |
| 用途地域 | 第一種住居 | | |
| 建物構造 | RC（鉄筋コンクリート造） | | |
| 建ぺい率 / 容積率 | 60% / 200% | 都市計画 | 非線引 |
| 取引態様 | 一般媒介 | | |
| 駐車場 | 4台無料 ※電動シャッターガレージ２台屋外駐車場2台 | | |
| 交通 | - | | |
| 物件備考 | 眺めの良い高台電動シャッター屋内ガレージ付き旅館業取得可 ■現況: ... | | |

更新日：2025/10/13 公開期限：2025/10/26

スマホで物件を見る


**株式会社海と山**

〒900-0012　沖縄県那覇市泊 3-10-12

沖縄県知事免許（1）第5636号

**TEL 098-894-8612**

**営業時間**: 10:00〜18:00

**定休日**: 日曜日