

【小中学校10分圏内、公園徒歩1分と、お子様がのびのび遊んで学べる住環境】庭あり | 土地77坪 | カーポート付駐車場（並列2台）

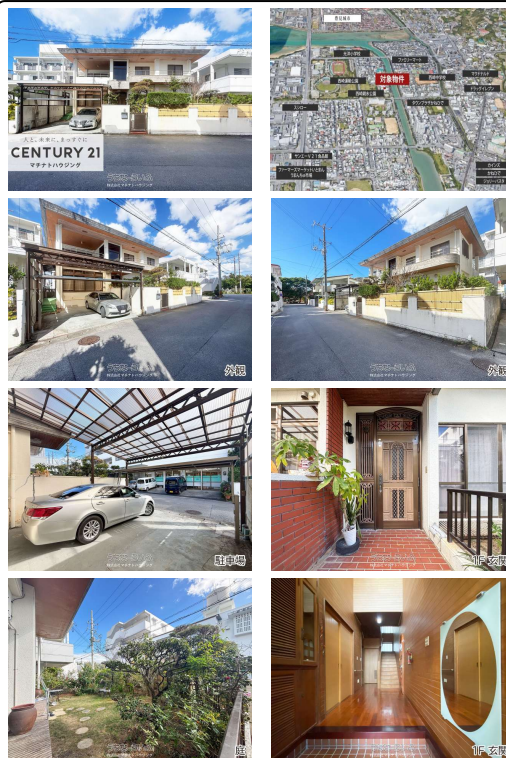

※現況と図面が異なる場合、現況を優先いたします。



【設備・こだわり条件】:給湯,IHコンロ,コンロ三口以上,L字型キッチン,システムキッチン,バス/トイレ別,浴槽,独立洗面所,浴室乾燥機,浴室暖房,トイレ2ヶ所,温水洗浄便座,TVホン (TVモニター付インターホン),室内洗濯機置き場,シューズボックス,全居室収納,南道路,南向き,上水道,下水道,プロパンガス,南面バルコニー,庭付き

| | | | |
|------------|---------------------------------------|------|-------------------------------|
| 物件種別 | 売買一戸建て | | |
| 所在地 | 糸満市西崎町3丁目 | | |
| 価格 | 4,500万円 | | |
| 価格備考 | - | | |
| 間取り | 5LDK | 階数 | 2階建て |
| 建物面積 | 134.97m ² / 40.82坪 | 土地面積 | 255.27m ² / 77.21坪 |
| 間取り詳細 | 洋9.4 洋9 洋7.6 洋4.7 和6 LDK1 8.3 | | |
| 私道負担 | 無し | 接道方向 | 南6m |
| 築年月 | 1985年05月(築41年) | 引き渡し | 相談 |
| 地目 | 宅地 | 土地権利 | 所有 |
| 用途地域 | 第一種中高層 | | |
| 建物構造 | RCB (鉄筋コンクリートブロック造) | | |
| 建ぺい率 / 容積率 | 60% / 200% | 都市計画 | 市街化区域 |
| 取引態様 | 一般媒介 | | |
| 駐車場 | 2台 並列 ※カーポート付 | | |
| 交通 | 【バス停】 親水公園前: 徒歩約5分 | | |
| 物件備考 | ＼おすすめポイント／ ● 海沿いに広がる新興住宅地・西崎ニュータウン... | | |

更新日: 2026/04/30 公開期限: 2026/05/13

スマホで物件を見る



株式会社マチナトハウジング

〒901-2133 沖縄県浦添市城間 3019

沖縄県知事免許番号 (2) 第5096号

TEL 098-879-8050

営業時間: 月-金 09:00~18:00

定休日: 土日・祝日・年末年始・GW (土日・祝日は予約営業)



糸満市西崎町3丁目

Nishizaki Junior High...
糸満市立西崎中学校

Commons Steak
コモンスステーキ

居酒屋忠兵衛
Izakaya restaurant

Nishizaki
Athletic
Park - Multi
Purpose Field
西崎運動公園
多目的広場

くすりのナカムラ西崎店
Drug store

Karaoke House
Tomato Nishizaki
カラオケハウス
とまと 西崎店

Okinawa Music
Restaurant Kabira
OKINAWA
DINING かあびら

Uchina Soba Ichiran
うちな-そば 壱蘭

Google

Map data ©2026

株式会社マチナトハウジング

〒901-2133 沖縄県浦添市城間 3019

沖縄県知事免許番号(2)第5096号

TEL 098-879-8050

営業時間: 月-金 09:00~18:00

定休日: 土日・祝日・年末年始・GW(土日・祝日は予約営業)